

麥寮工業專用港

統計要覽

九十五年



經濟部工業局 編印

中華民國九十六年六月

2007

目 錄

	頁次
第一篇 基本概況.....	1
第二篇 提要分析.....	3
第三篇 統計表	
一、港務	
(一)船舶	
附表 1 進出港輪船地區.....	12
附表 2 進港輪船國籍.....	14
附表 3 進港輪船種類.....	16
附表 4 進港輪船航次.....	18
附表 5 出港輪船航次.....	20
附表 6 進港輪船噸級與在港停泊時間.....	22
(二)貨物	
附表 7 進出港貨物國輪外輪承運量.....	24
附表 8 進港貨物(地區別).....	26
附表 9 出港貨物(地區別).....	28
附表 10 進港貨物分類(按月統計).....	32
附表 11 進港貨物分類(按碼頭統計).....	34
附表 12 出港貨物分類(按月統計).....	38
附表 13 出港貨物分類(按碼頭統計).....	42
二、棧埠	
附表 14 本港裝卸業者營運實績(依公司別).....	44
附表 15 裝卸貨物噸量.....	46
附表 16 裝卸貨物效率.....	48
附表 17 貨櫃裝卸量.....	50
附表 18 倉儲業務概況.....	54

目 錄

頁次

三、港務

附表 19	工業專用港區域海事案件.....	56
-------	------------------	----

四、財務

附表 20	營業總收入.....	58
-------	------------	----

附表 21	營業總支出.....	60
-------	------------	----

五、組織及人事

附表 22	港內各作業組織系統表.....	62
-------	-----------------	----

附表 23	港內作業人數(依組織別).....	64
-------	-------------------	----

附表 24	港內作業人員學歷(依組織別).....	66
-------	---------------------	----

附表 25	港內作業人員年齡(依組織別).....	68
-------	---------------------	----

六、港埠設施

附表 26	機具、車、船(依組織別).....	70
-------	-------------------	----

附表 27	港埠工程.....	74
-------	-----------	----

第一篇 基本概況

一、港埠基本資料

經濟部為因應我國基礎工業之發展，配合六輕及六輕擴大投資計畫用地需求，以提供國內既有及未來石化產業建廠及遷廠需要，乃規劃於雲林縣外海以抽砂填海造地方式開發雲林離島式基礎工業區，共分為麥寮區、新興區、台西區及四湖區，其中麥寮區之六輕計畫石化工業區係由台塑企業自行進行抽砂填海造地，而麥寮工業專用港（以下簡稱麥寮港）內之專用碼頭，則全為配合六輕計畫所興建；未來配合新興區、台西區及四湖區之開發進度，將再進行 10 座公用碼頭之興建並提供該工業區內廠商使用。

麥寮港為我國由民營事業投資興建及經營港口之首例，其港埠經營業務完全由台塑企業成立之麥寮工業區專用港管理股份有限公司（以下簡稱港口公司）負責，經濟部工業局於 89 年 10 月 1 日現地派駐成立麥寮工業專用港管理小組（以下簡稱管理小組），以最精簡人力有效扮演監督，執行具有公權力之港務行政管理及協調航政、海關、港警、檢疫及安檢等其他相關公務機關，順利於 90 年 2 月 22 日邀集交通部、財政部、內政部、國防部、海巡署、環保署、農委會及雲林縣政府等各機關現地履勘合格後，已於 90 年 3 月 1 日起開始正式營運。

麥寮港位於東經 120 度 08.9 分、北緯 23 度 46.9 分。北起濁水溪口南側，南臨新虎尾溪口，澎湖水道東側海岸。北距台中港約 40 浬，南離高雄港約 80 浬。港口方向朝西偏南 34°（約介於西南西與西南間），航道於中潮位水深 24 公尺，可供 26 萬噸級船舶進出，為台灣最深之港口。

二、港灣及碼頭

(一)港灣設施

- (1)防波堤：西防波堤長 3,243 公尺，南防波堤長 2,227 公尺。
- (2)迴船池：直徑 900 公尺。
- (3)港外水域：劃設領港登輪區、外航道及到港船舶錨泊區。
- (4)導航設施：進港疊標、堤頭燈塔及航道浮燈標等，用以引導及協助船舶之安全航行。
- (5)信號台設施：船舶交通管理系統(VTMS)、海氣象設施及 DSB 通信設備等，用以管制船舶航行與進出港。
- (6)港勤船渠：供港勤船舶靠泊、加油及加水等使用。
- (7)港務港勤大樓：提供政府單位、港區作業單位、港口公司及信號台辦公或作業所需。
- (8)機工場及滑道：供港勤船舶維修、檢驗及保養所需。

(二)碼頭設施

營運中 17 座專用碼頭分別由台塑石化公司及麥寮汽電公司自行投資興建及維護管理，而公用碼頭將配合未來需求，由港口公司投資興建及經營管理。

三、設備概況

(一)港勤船舶

由港口公司購置拖船 7 艘、交通船 1 艘及什用船 3 艘，用以協助船舶進出港口及靠泊碼頭所需。

(二)裝卸設備

各碼頭依裝卸需求由裝卸作業單位購置裝卸機具，諸如卸料臂、卸煤機、貨櫃起重機、貨櫃吊運機及空櫃堆高機等，以提供裝卸服務。

第二篇 提要分析

一、營運實績

(一)進出港船舶

(1)進港船舶：95年1月至12月進港船舶合計2,480艘次，4,833萬5,727總噸位，較94年減少71艘次，減少率為2.78%，總噸位則增加236萬5,193總噸位，增加率為5.15%，若與90年比較，則增加1,109艘次及增加2,201萬5,678總噸位，增加率分別為86.06%與83.64%。

(2)出港船舶：95年1月至12月出港船舶合計2,480艘，4,809萬4,049總噸位，較94年減少69艘次，減少率為2.71%，總噸位則增加206萬863總噸位，增加率為4.48%，若與90年比較，則增加1,106艘次及增加1,990萬2,303總噸位，增加率分別為80.50%與90.62%

(二)貨物吞吐量：95年全年進港貨物為4,214萬7,946公噸、出港貨物為1,710萬6,715公噸，總吞吐量為5,925萬4,661公噸。較94年增加111萬2,744公噸，增加率為1.88%，若與90年比較，則增加3,293萬4,612公噸，增加率為55.58%。

(三)貨物裝卸量：95年1月至12月全港裝卸量合計為6,020萬4,848公噸，較94年增加129萬3,636公噸，增加率為2.20%；另95年區內貨主以台塑石化公司4,728萬2,406為最多，占78.54%，其次為麥寮汽電公司501萬6,540公噸，占8.33%，再次為台塑公司，占3.05%

。

(四)謹刊列臺灣地區各港口95年營運量比較表(如表1)，以供參考。

二、港務統計資料

95 年度進出港船舶及貨物，依各類統計條件說明如次：

(一) 船舶

- (1) 進港船舶國籍：以巴拿馬 722 艘次為最多，其次為賴比瑞亞 329 艘次，再次為南韓 280 艘次。
- (2) 進港船舶種類：以油輪 1,501 艘次為最多，其次為液化輪 399 艘次，次之為貨櫃輪 246 艘次。
- (3) 進港輪船航次：以國內而言，分別來自於高雄 365 艘次、台中港 231 艘次及基隆港 127 艘次為最多。以國外而言，則以香港 369 艘次為最多，其次為南韓 304 艘次，再次為日本 299 艘次。
- (4) 出港輪船航次：以國內而言，分別前往高雄 322 艘次、基隆港 54 艘次及淡水港 52 艘次為最多。以國外而言，則以日本 566 艘次為最多，其次為香港 363 艘次，再次為南韓 249 艘次。
- (5) 進港船舶噸級：進港船舶每艘平均 1 萬 9,490 總噸，較上年度增加 1,469 總噸，其中有 881 艘次船舶總噸介於 1,000~4,999 總噸為最多。
- (6) 在港停泊時間：船舶每艘平均停泊 29.91 小時，較上年度減少 1.46 小時，其中有 1,373 艘次以船舶停泊 24 小時以內為最多。

(二) 貨物

- (1) 船舶承運量：國輪承運 248 萬 8,666 公噸，占全部 4.20%，較上年度減少 39 萬 737 公噸，負成長 13.57%。外輪承運 5,676 萬 5,995 公噸，占全部 95.80%，較上年度增加 150 萬 3,481 公噸，成長 2.72%。

- (2) 貨物來源地：以沙烏地阿拉伯 1,035 萬 6,510 公噸為最多，占 24.57%，其次為澳洲 774 萬 3,850 公噸，占 18.37%，再次為科威特 597 萬 2,172 公噸，占 14.17%。
- (3) 貨物運達地：以新加坡 304 萬 6,986 公噸為最多，占 17.81%，其次為中國大陸 295 萬 357 公噸，占 17.25%，再次為越南 155 萬 6,389 公噸，占 9.10%。
- (4) 進港貨物類別：以原油 2,207 萬 6,578 公噸為最多占 52.38%，其次為煤 1,249 萬 414 公噸，占 29.63%，再次為輕油 304 萬 9,811 公噸，占 7.24%。
- (5) 出港貨物類別：以汽、柴、燃料油 1,177 萬 3,716 公噸為最多，占 68.83%，其次為化學品 433 萬 2,542 公噸，占 25.33%，再次為其他非金屬礦物製品 69 萬 873 公噸，占 4.04%。
- (6) 進港貨物卸貨碼頭：以西三碼頭 1,694 萬 7,933 公噸為最多，占 40.21%，其次為西二碼頭 739 萬 2,445 公噸，占 17.54%，再次為東三碼頭 620 萬 9,058 公噸，占 14.73%。
- (7) 出港貨物裝貨碼頭：以東八碼頭 511 萬 8,232 公噸為最多，占 29.92%，其次為東九碼頭 330 萬 9,657 公噸為最多，占 19.35%，再次為西一碼頭 300 萬 8,621 公噸，占 17.59%。

三、棧埠統計資料

95 年度棧埠裝卸情形，依各類統計條件說明如次：

- (1) 貨主：以台塑石化公司 4,621 萬 8,422 公噸為最多，占 78.48%，其次為麥寮汽電公司 497 萬 5,550 公噸，占 8.45%。

- (2)裝卸貨物：裝貨部份以管道貨 1,617 萬 2,854 公噸為最多，占裝貨量 92.41%。
卸貨部份以管道貨 2,774 萬 6,569 公噸為最多，占 64.98%，
其次為燃煤 12,683,935 公噸，占 29.70%。
- (3)裝卸效率：平均每小時裝貨量 313 公噸，較上年度減少 6.29%。平均每
小時卸貨量 549 公噸，較上年度減少 0.54%。
- (4)貨櫃：裝卸貨櫃個數折合 20 呎共 10 萬 9,110TEU，較上年度減少
4,122TEU，負成長 3.64%。其中卸貨櫃 5 萬 3,306TEU，較上年度
減少 868TEU，負成長 1.60%；裝貨櫃 55,804TEU，較上年度減少
3,254 TEU，負成長 5.51%。

四、航政統計資料

95 年麥寮港海事案件計 5 件，其中碰撞 1 件，占全部 20%，其他 4 件
，占全部 80%。

五、財務統計資料

港口公司及裝卸單位 95 年營業收入總計 34.30 億元，較上年增加 0.74
億元，成長 2.19%。營業支出 24.01 億元，較上年增加 5.73 億元，成
長 31.34%。

六、組織及人事統計資料

- (1)管理小組：執行具有公權力之港務行政管理及協調航政、海關、港警
、檢疫及安檢等其他相關公務機關，合計 10 人（含主任）
，與上年度相同。
- (2)港口公司：負責麥寮港之經營與管理，設有管理組、航管組、港安組
及工程組，由航管組、港安組及工程組負責現地港務業務
，合計 44 人，較上年度增加 1 人。
- (3)港灣作業機構：麥寮港之拖船操作業務係由港口公司委託台塑海運公
司執行，另引水人接送、帶解纜、攔油索帶解、船舶
垃圾清理及港區海面垃圾清理等業務由外包廠商負責

辦理，合計 96 人，較上年度增加 4 人。

(4)棧埠作業機構：由區內工業興辦人委託台塑石化公司碼槽處執行專用碼頭之裝卸作業，另加油及加水等作業由外包廠商負責辦理，合計 363 人，較上年度增加 4 人。

六、港埠設施統計資料

(1)港棧設施：有 17 座專用碼頭及 2 處貨櫃堆置場。

(2)船舶：有拖船 7 艘、交通船 4 艘及什用船 4 艘等 15 艘港勤船舶，與上年度相同。

(3)機具：有貨櫃起重機、貨櫃吊運機、空櫃堆高機、起重機及堆高機等 23 台機具，與上年度相同。

(4)車輛：有拖車、拖板車及工程車等 55 輛，較上年度減少 8 輛。

表 1 95 年度台灣地區各港口營運量比較表

港口別	進港船舶				吞吐量		貨物裝卸量	
	艘次	%	總噸位	%	公噸	%	計費噸	%
總計	42,156	100%	649,664,703	100%	310,481,989	100%	762,217,062	100%
麥寮港	2,480	5.88%	48,335,727	7.44%	59,254,661	19.08%	60,204,848	7.90%
和平港	374	0.89%	6,450,121	0.99%	9,499,902	2.97%	9,499,902	1.25%
高雄港	19,217	45.59%	380,850,179	58.62%	135,082,013	43.51%	464,883,967	60.99%
基隆港	9,181	21.78%	103,571,694	15.94%	34,907,307	11.24%	99,479,400	13.05%
台中港	5,861	13.90%	78,021,109	12.01%	53,401,514	17.20%	90,323,312	11.85%
花蓮港	3,143	7.46%	16,549,520	2.55%	18,360,640	5.91%	20,072,032	2.63%
蘇澳港	655	1.55%	6,432,353	0.99%	6,183,497	1.99%	6,603,712	0.87%
安平港	1,245	2.95%	9,454,000	1.46%	3,292,357	1.06%	11,149,889	1.46%

商港資料來源：高雄港統計年報

百艘次
(100 Vessels)

進港船舶艘次 Number of Incoming Vessels

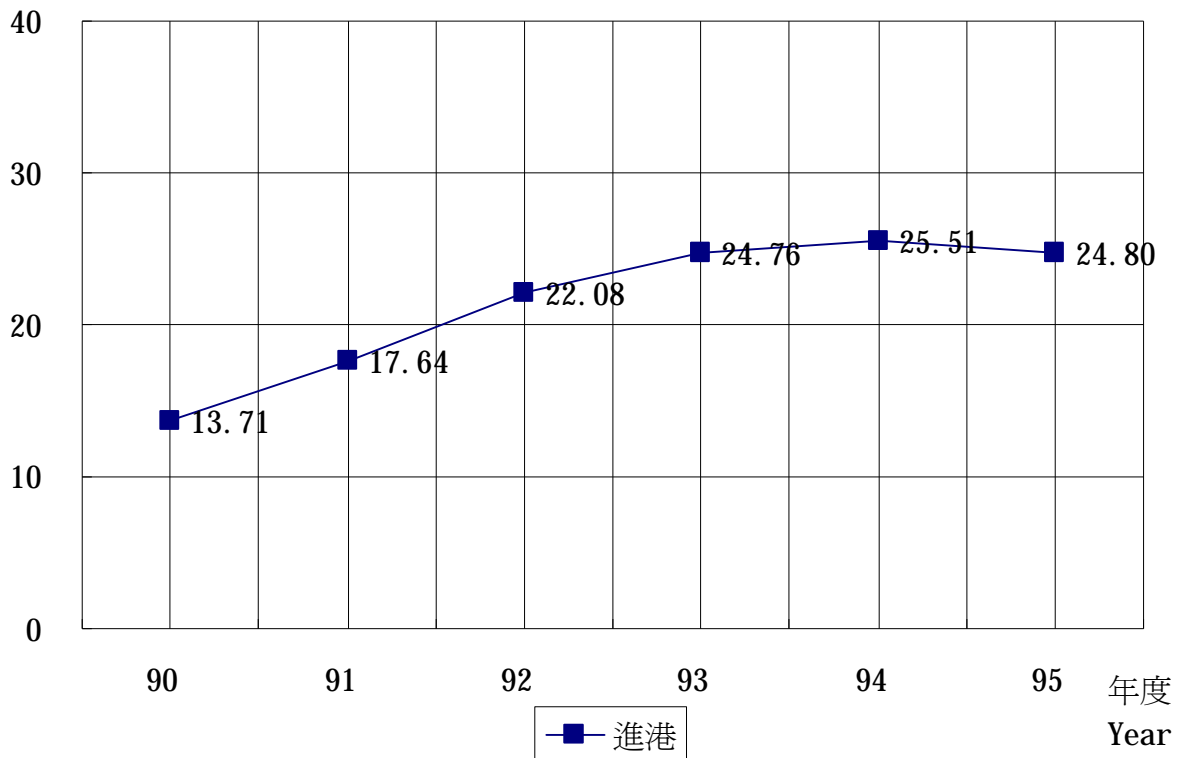

百艘次
(100 Vessels)

出港船舶艘次 Number of Outgoing Vessels

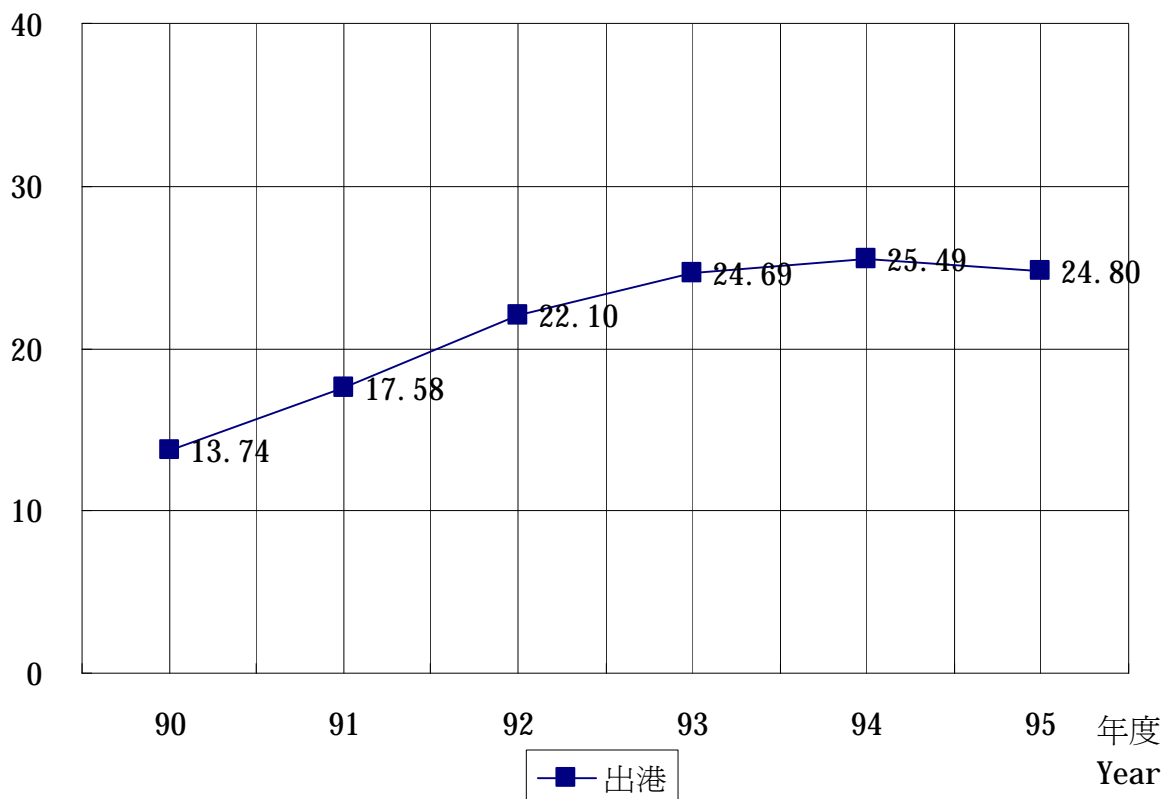

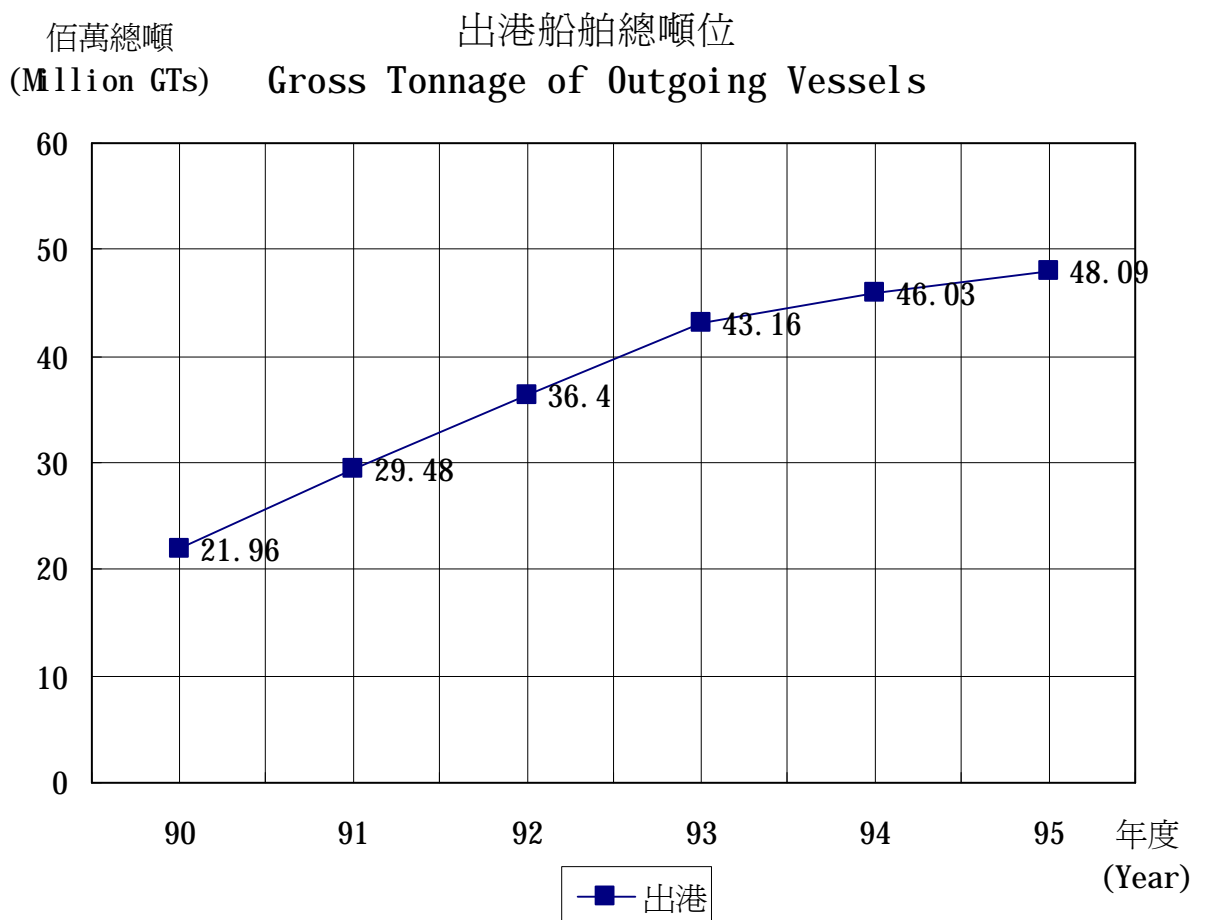
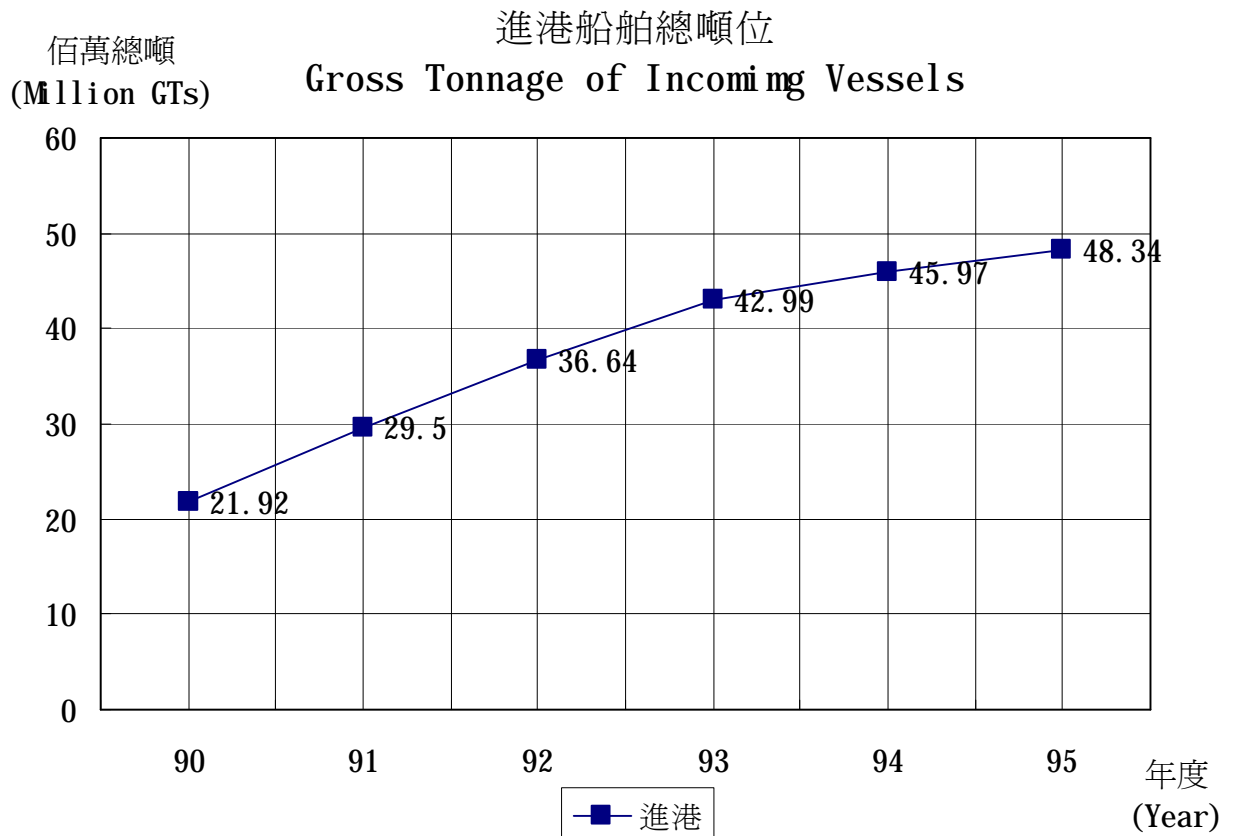

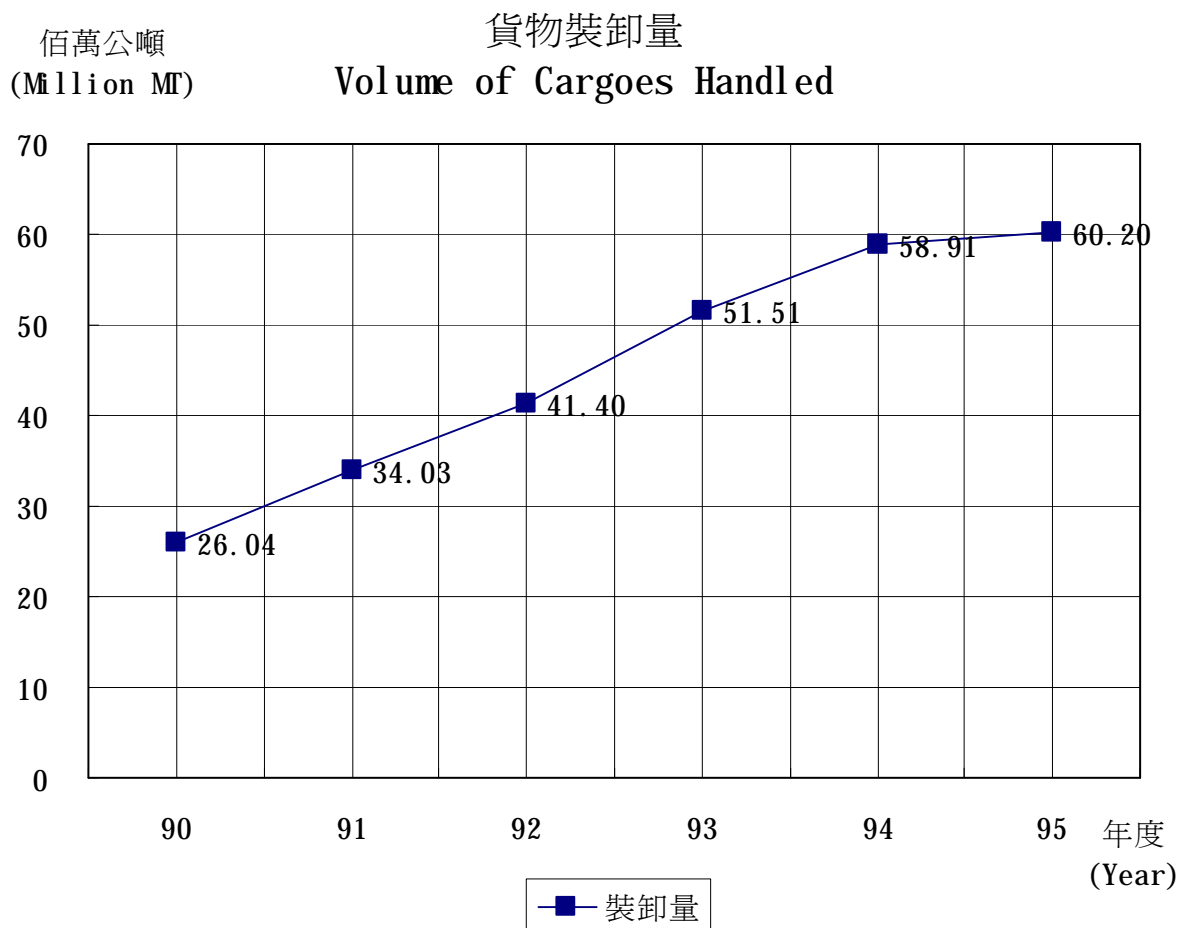
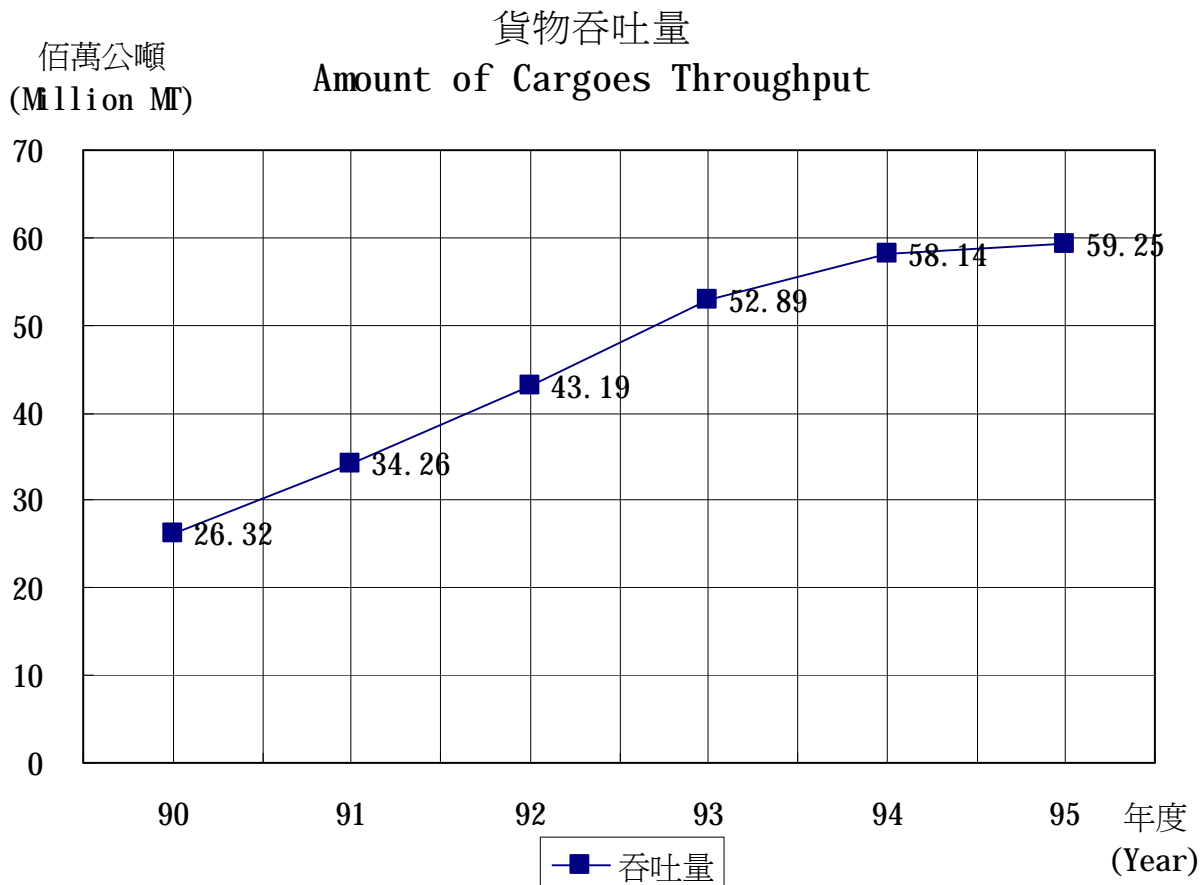

貨物裝卸效率 Efficiency of Cargoes Handled

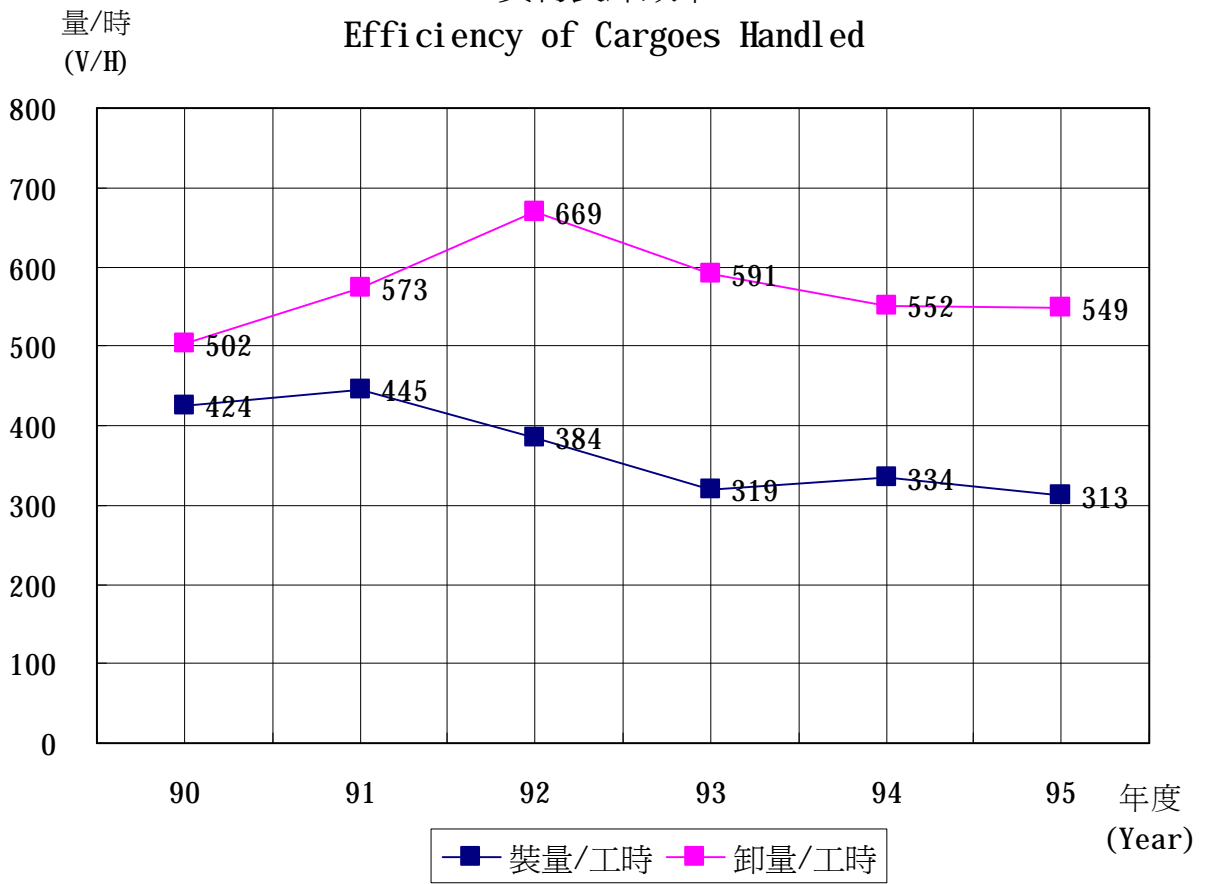

第三篇 統計表

一、港務

附表一 進出港輪船地區

艘次單位：次
總噸位單位：噸

年 (月) 別	進 港					
	總 計		國 內		國 外	
	Total		Domestic		Foreign	
	艘 次	總 噸 位	艘 次	總 噸 位	艘 次	總 噸 位
Year and Month	V.	G. T.	V.	G. T.	V.	G. T.
2001	1,371	21,920,703	109	1,040,744	1,262	20,879,959
2002	1,764	29,501,874	162	1,841,138	1,602	27,660,736
2003	2,208	36,644,322	298	2,687,272	1,910	33,957,050
2004	2,476	42,992,935	463	2,745,771	2,013	40,247,164
2005	2,551	45,970,534	414	2,727,265	2,137	43,243,269
2006	2,480	48,335,727	223	2,169,971	2,257	46,165,756
一 月(Jan.)	205	3,848,312	28	196,606	177	3,651,706
二 月(Feb.)	185	3,243,761	19	162,925	166	3,080,836
三 月(Mar.)	194	3,876,320	15	176,407	179	3,699,913
四 月(Apr.)	209	4,287,468	15	151,302	194	4,136,166
五 月(May.)	210	4,450,286	21	176,844	189	4,273,442
六 月(June.)	225	4,465,158	19	187,349	206	4,277,809
七 月(July.)	207	4,022,178	18	188,694	189	3,833,484
八 月(Aug.)	224	4,157,903	20	207,385	204	3,950,518
九 月(Sep.)	191	3,834,185	21	200,483	170	3,633,702
十 月(Oct.)	186	3,628,471	12	129,671	174	3,498,800
十一月(Nov.)	228	4,221,523	20	207,967	208	4,013,556
十二月(Dec.)	216	4,300,162	15	184,338	201	4,115,824

資料來源：麥寮工業區專用港管理股份有限公司。

3rd Statistics Tables

一、Harbor Management

Table 1. Incoming and Outgoing Vessels by Area

Unit : V. , Ton

總 計 Total		出 港 Outgoing			
		國 內 Domestic		國 外 Foreign	
艘 次 V.	總 噸 位 G. T.	艘 次 V.	總 噸 位 G. T.	艘 次 V.	總 噸 位 G. T.
1,374	21,963,166	110	1,040,909	1,264	20,922,257
1,758	29,480,038	157	1,819,828	1,601	27,660,210
2,210	36,397,967	302	2,707,765	1,908	33,690,202
2,469	43,162,045	456	2,723,651	2,013	40,438,394
2,549	46,033,186	413	2,718,990	2,136	43,314,196
2,480	48,094,049	227	2,198,294	2,253	45,895,755
205	3,688,213	28	221,247	177	3,466,966
187	3,383,678	19	144,582	168	3,239,096
193	3,689,771	18	177,407	175	3,512,364
214	4,296,350	17	172,090	197	4,124,260
208	4,488,265	20	156,675	188	4,331,590
226	4,632,457	18	180,690	208	4,451,767
206	3,871,407	19	196,302	187	3,675,105
229	4,347,104	22	227,524	207	4,119,580
190	3,871,470	20	199,484	170	3,671,986
185	3,537,966	13	130,670	172	3,407,296
232	4,393,538	19	199,801	213	4,193,737
205	3,893,830	14	191,822	191	3,702,008

附表二 進 港 輪 船 國 籍

總噸位單位：噸

年 (月) 別 Year and Month	總 計 Total		巴 拿 馬 Panama		中 華 民 國 R.O.C		香 港 Hong Kong	
	艘次	總噸位	艘次	總噸位	艘次	總噸位	艘次	總噸位
	V.	G. T.	V.	G. T.	V.	G. T.	V.	G. T.
2001	1,371	21,920,703	555	9,399,523	109	1,040,744	106	1,120,430
2002	1,764	29,501,874	640	11,731,225	162	1,841,138	50	1,314,824
2003	2,208	36,644,322	763	12,058,096	298	2,687,272	117	1,703,546
2004	2,476	42,992,935	702	9,784,951	463	2,745,771	154	1,768,672
2005	2,551	45,970,534	703	10,159,490	414	2,727,265	212	3,070,868
2006	2,480	48,335,727	722	11,870,852	223	2,169,971	200	3,079,916
一 月(Jan.)	205	3,848,312	60	851,319	28	196,606	18	212,993
二 月(Feb.)	185	3,243,761	49	624,724	19	162,925	13	118,747
三 月(Mar.)	194	3,876,320	75	1,094,847	15	176,407	13	78,300
四 月(Apr.)	209	4,287,468	57	1,025,594	15	151,302	21	288,556
五 月(May.)	210	4,450,286	55	988,325	21	176,844	19	358,787
六 月(June.)	225	4,465,158	67	1,037,573	19	187,349	19	474,162
七 月(July.)	207	4,022,178	58	1,027,093	18	188,694	15	269,920
八 月(Aug.)	224	4,157,903	58	1,266,803	20	207,385	14	159,338
九 月(Sep.)	191	3,834,185	58	967,911	21	200,483	19	300,264
十 月(Oct.)	186	3,628,471	53	686,719	12	129,671	15	207,712
十一 月(Nov.)	228	4,221,523	67	1,057,260	20	207,967	20	372,790
十二 月(Dec.)	216	4,300,162	65	1,242,684	15	184,338	14	238,347

資料來源：麥寮工業區專用港管理股份有限公司

Table 2. Number of Incoming Vessels by Registered Nationality

Unit : Vessel;Ton

新加坡 Singapore		南 韓 Rep. Of Korea		賴比瑞亞 Liberia		其 他 Others	
艘次 V.	總噸位 G. T.	艘次 V.	總噸位 G. T.	艘次 V.	總噸位 G. T.	艘次 V.	總噸位 G. T.
80	1,364,884	155	540,676	113	2,153,091	253	6,301,355
132	2,156,932	258	805,547	121	2,207,414	401	9,444,794
127	2,916,450	252	958,336	118	3,255,363	533	13,065,259
192	4,529,051	185	871,648	229	9,538,582	551	13,754,260
321	7,109,280	246	1,176,695	221	10,340,691	434	11,386,245
250	4,477,255	280	1,416,734	329	12,625,913	476	12,695,086
23	424,276	16	53,023	22	1,056,107	38	1,053,988
25	366,854	17	49,849	23	932,589	39	988,073
17	394,566	13	76,738	24	1,090,181	37	965,281
21	327,869	26	123,173	23	1,048,754	46	1,322,220
26	447,667	30	310,972	27	984,321	32	1,183,370
17	311,895	26	134,233	27	984,820	50	1,335,126
23	568,476	27	169,090	34	934,225	32	864,680
21	231,831	31	141,860	32	992,218	48	1,158,468
15	202,843	25	73,314	25	1,135,631	28	953,739
15	340,797	21	53,109	27	1,107,964	43	1,102,499
23	485,682	23	143,888	31	1,152,975	44	800,961
24	374,499	25	87,485	34	1,206,128	39	966,681

附表三 進 港 輪 船 種 類

單位：艘次

年 (月) 別	總計	油輪	液化輪	貨櫃輪	化學輪
Year and Month	Total	Tankers	Liquid Chemical Tankers	Containers	Chemical Tankers
2001	1,371	298	12	135	702
2002	1,764	490	4	213	818
2003	2,208	1,054	506	223	208
2004	2,476	1,358	597	217	35
2005	2,551	1,433	602	193	18
2006	2,480	1,501	399	246	14
一 月(Jan.)	205	122	39	20	1
二 月(Feb.)	185	103	38	21	1
三 月(Mar.)	194	112	34	21	3
四 月(Apr.)	209	118	34	21	1
五 月(May.)	210	127	34	21	-
六 月(June.)	225	143	27	20	2
七 月(July.)	207	129	31	22	1
八 月(Aug.)	224	131	42	22	2
九 月(Sep.)	191	109	38	18	1
十 月(Oct.)	186	127	18	16	1
十一 月(Nov.)	228	145	28	22	1
十二 月(Dec.)	216	135	36	22	-

資料來源：麥寮工業區專用港管理股份有限公司

Table 3. Number of Incoming Vessels by Kind

				Unit : Vessel
一般貨輪	散裝輪	煤炭輪	其 他	
Ordinary Cargoes	Cargos in Bulk	COAL	Others	
55	50	102	17	
47	55	69	68	
99	47	29	42	
97	55	58	59	
119	80	64	42	
134	99	47	40	
9	4	5	5	
13	5	4	-	
10	7	4	3	
16	12	3	4	
7	11	5	5	
12	9	8	4	
6	10	6	2	
10	10	4	3	
11	7	3	4	
9	12	-	3	
20	7	1	4	
11	5	4	3	

附表四 進 港 輪 船 航 次

單位：航次

年 (月) 別 Year and Month	國內						
	總計 <u>Total</u>	小計 <u>Sub Total</u>	高雄 <u>Kaohsiung</u>	台中 <u>Taichung</u>	淡水 <u>Dan Shui</u>	基隆 <u>Keelung</u>	其他 <u>Others</u>
2001	1,371	520	232	146	35	57	50
2002	1,764	696	317	160	93	47	79
2003	2,208	885	352	191	109	166	67
2004	2,476	985	423	205	223	70	64
2005	2,551	977	436	199	168	87	87
2006	2,480	914	365	231	105	127	86
一 月(Jan.)	205	84	41	18	13	8	4
二 月(Feb.)	185	62	24	20	8	4	6
三 月(Mar.)	194	75	33	22	9	6	5
四 月(Apr.)	209	77	28	21	5	17	6
五 月(May.)	210	75	25	18	10	15	7
六 月(June.)	225	80	31	21	8	13	7
七 月(July.)	207	66	29	15	5	12	5
八 月(Aug.)	224	73	27	16	10	13	7
九 月(Sep.)	191	72	32	14	10	9	7
十 月(Oct.)	186	69	31	17	7	7	7
十一月(Nov.)	228	96	30	28	10	11	17
十二月(Dec.)	216	85	34	21	10	12	8

資料來源：麥寮工業區專用港管理股份有限公司

Table 4. Number of Incoming Vessels by Line of Navigation

Unit : Voyage Init : Voyage

小計	國					外			
	香港	日本	南韓	菲律賓	澳洲	沙烏地阿 拉伯	越南	印尼	其他
Sub Total	Hong kong	Japan	Korea	Philippine	Australia	Saudiarabia	Vietnam	Indonedia	Others
851	238	136	182	49	41	36	40	15	114
1,068	331	192	201	33	41	34	38	22	176
1,323	411	254	245	95	39	47	35	22	175
1,491	426	225	302	139	62	54	28	45	210
1,574	380	351	286	86	77	59	56	46	233
1,566	369	299	304	76	77	57	60	74	250
121	33	24	20	3	5	4	6	5	21
123	32	22	26	8	6	4	5	3	17
119	33	30	21	3	5	4	1	2	20
132	29	28	24	7	9	4	2	5	24
135	31	23	31	9	6	5	5	6	19
145	31	32	22	6	8	7	11	7	21
141	29	29	31	8	5	6	5	8	20
151	34	30	23	11	7	6	3	8	29
119	26	20	26	2	9	4	2	9	21
117	19	25	29	6	5	4	5	9	15
132	35	19	27	9	6	8	6	5	17
131	37	17	24	4	6	1	9	7	26

附表五 出 港 輪 船 航 次

單位：航次

年 (月) 別 Year and Month	國內						
	總計 Total	小計 Sub Total	高雄 Kaohsiung	淡水 Dan Shui	台中 Taichung	基隆 Keelung	其他 Others
2001	1,374	314	110	39	75	49	41
2002	1,758	487	143	86	137	57	64
2003	2,210	499	189	117	64	53	76
2004	2,469	822	429	148	114	74	57
2005	2,549	713	393	106	78	41	95
2006	2,480	535	322	52	44	54	63
一 月(Jan.)	205	54	36	1	5	2	10
二 月(Feb.)	187	56	38	4	5	4	5
三 月(Mar.)	193	41	27	1	6	2	5
四 月(Apr.)	214	47	35	3	-	3	6
五 月(May.)	208	44	27	7	5	3	2
六 月(June.)	226	37	25	2	6	2	2
七 月(July.)	206	48	35	3	1	5	4
八 月(Aug.)	229	53	26	6	4	10	7
九 月(Sep.)	190	41	19	4	2	8	8
十 月(Oct.)	185	31	12	6	2	7	4
十一 月(Nov.)	232	37	19	7	2	3	6
十二月(Dec.)	205	46	23	8	6	5	4

資料來源：麥寮工業區專用港管理股份有限公司

Table 5. Number of Outgoing Vessels by Line of Navigation

Unit : Voyage										
國 外										
Foreign										
小計	日本	香港	南韓	新加坡	澳洲	菲律賓	越南	馬來西亞	沙烏地阿拉伯	其他
Sub Total	Japan	Hongkong	Korea	Singapore	AUSTRALIA	PHILIPPINE	Vietnam	Malaysia	Saudi Arabia	Others
1,060	265	266	202	111	38	41	25	19	15	78
1,271	266	306	251	141	39	41	37	29	23	138
1,711	350	608	171	108	59	84	32	32	56	211
1,647	356	280	266	155	92	165	48	69	42	174
1,836	506	349	257	161	113	100	65	45	24	216
1,945	566	363	249	186	97	89	91	27	32	245
151	46	30	19	10	8	5	8	3	2	20
131	39	23	18	10	8	5	5	6	2	15
152	41	46	14	13	7	8	5	2	2	14
167	55	32	16	17	10	7	7	3	2	18
164	36	30	20	19	9	10	10	1	2	27
189	48	35	28	20	8	6	13	2	3	26
158	50	26	22	13	7	4	8	1	3	24
176	56	27	19	17	11	13	4	2	4	23
149	50	19	13	18	9	4	7	4	5	20
154	47	22	27	9	9	11	9	-	3	17
195	49	41	30	23	8	10	8	3	1	22
159	49	32	23	17	3	6	7	-	3	19

附表六 進港輪船噸級與在港停泊時間

單位：艘次；噸

停泊時間 Mooring's Time	輪 船				
	合計Total 艘次 No. of Vessels	Classification of			
		未滿1000噸 Under1,000G.T.	1,000-4,999噸 1,000-4,999G.T.	5,000-9,999噸 5,000-9,999G.T.	10,000-19,999噸 10,000-19,999G.T.
24小時以內 Under 24hours	1,373	114	624	257	237
25-48小時 25-48hours	758	12	222	46	116
49-72小時 49-72hours	179	7	32	15	30
73-96小時 73-96hours	77	5	1	4	13
97-120小時 97-120hours	51	-	-	4	9
121-144小時 121-144hours	16	1	1	1	1
145-168小時 145-168hours	17	2	2	1	1
169-192小時 169-192hours	3	-	-	-	-
193小時以上 over193hours	6	-	1	-	-
年(月)別 Year and Month					
2001	1,371	69	628	196	174
2002	1,764	129	677	318	288
2003	2,208	243	870	284	352
2004	2,476	298	913	267	404
2005	2,551	238	939	364	393
2006	2,480	139	881	328	408
一月(Jan.)	205	20	64	27	41
二月(Feb.)	185	10	66	22	37
三月(Mar.)	194	8	75	21	33
四月(Apr.)	209	12	78	21	32
五月(May.)	210	10	73	21	39
六月(June.)	225	12	75	24	38
七月(July.)	207	11	76	24	29
八月(Aug.)	224	15	75	34	32
九月(Sep.)	191	13	71	25	27
十月(Oct.)	186	10	65	32	28
十一月(Nov.)	228	11	90	35	41
十二月(Dec.)	216	7	73	42	31

資料來源：麥寮工業區專用港管理股份有限公司

Table 6. Number of Incoming Vessels by Gross Tonnage And Time of Mooring in Port

Unit : Vessels;Ton

噸 位 分 類				平均停泊時間(天) Average Mooring's Time(Day)
Vessels' Gross Tonnage				
20, 000-39, 999噸	40, 000-59, 999噸	60, 000-99, 999噸	滿100, 000噸以上	
20,000-39,999G.T.	40,000-59,999G.T.	60,000-99,999G.T.	Over100,000G.T.	
119	21	1	-	0.57
242	37	9	74	1.44
46	19	20	10	2.42
24	8	22	-	3.55
18	7	13	-	4.47
7	1	4	-	5.42
4	-	7	-	6.51
-	1	2	-	7.46
1	-	4	-	10.24
159	75	47	23	1.67
170	63	70	49	1.36
237	71	86	65	1.21
341	87	91	75	1.24
361	80	88	88	1.30
463	94	82	85	1.25
34	6	6	7	1.27
34	7	5	4	1.25
37	4	9	7	1.11
39	10	10	7	1.25
45	8	4	10	1.34
54	11	5	6	1.28
45	11	4	7	1.28
44	10	9	5	1.21
33	7	8	7	1.19
30	6	8	7	1.30
30	3	9	9	1.19
38	11	5	9	1.28

附表七 進出港貨物國輪外輪承運量

單位：公噸

年 (月) 別 Year and Month	總		計	
	國內		國外	
	Domestic		Foreign	
	國輪 Domestic V.	外輪 Foreign V.	國輪 Domestic V.	外輪 Foreign V.
2001	697,005	69,885	102,428	25,450,728
2002	1,204,083	93,651	307,286	32,657,186
2003	2,406,163	3,626	665,865	40,111,760
2004	2,692,184	97,637	402,932	49,695,779
2005	2,681,181	2,695	198,222	55,259,819
2006	2,436,106	1,771	52,560	56,764,224
一月(Jan.)	261,401	-	-	4,429,844
二月(Feb.)	173,289	-	-	3,492,758
三月(Mar.)	200,897	-	-	4,366,682
四月(Apr.)	198,474	1,380	-	5,061,724
五月(May.)	193,931	-	-	5,687,950
六月(June.)	231,093	-	-	4,886,115
七月(July.)	209,682	-	33,579	4,629,048
八月(Aug.)	236,116	-	17,349	4,747,493
九月(Sep.)	190,607	391	-	4,589,307
十月(Oct.)	157,065	-	-	4,529,142
十一月(Nov.)	216,416	-	1,632	5,225,260
十二月(Dec.)	167,135	-	-	5,118,901

資料來源：麥寮工業區專用港管理股份有限公司

Table 7. Tonnage of Imports & Exports Carried by Domestic and Foreign Vessels

Unit : M.T.

進		港		出		港	
Import				Export			
國內		國外		國內		國外	
Domestic		Foreign		Domestic		Foreign	
國輪	外輪	國輪	外輪	國輪	外輪	國輪	外輪
Domestic V.	Foreign V.	Domestic V.	Foreign V.	Domestic V.	Foreign V.	Domestic V.	Foreign V.
96,168	-	6,366	22,229,919	600,837	69,885	96,062	3,220,809
45,629	-	65,847	26,302,254	1,158,454	93,651	241,439	6,354,932
50,564	-	430,827	31,583,522	2,355,599	3,626	235,038	8,528,238
112,594	-	184,888	39,008,826	2,579,590	97,637	218,044	10,686,953
131,616	-	69,535	41,164,939	2,549,565	2,695	128,687	14,094,880
66,156	-	-	42,081,790	2,369,950	1,771	52,560	14,682,434
11,373	-	-	3,283,463	250,028	-	-	1,146,381
200	-	-	2,555,196	173,089	-	-	937,562
-	-	-	3,361,143	200,897	-	-	1,005,539
11,232	-	-	3,892,934	187,242	1,380	-	1,168,790
-	-	-	4,208,588	193,931	-	-	1,479,362
11,500	-	-	3,374,892	219,593	-	-	1,511,223
50	-	-	3,558,792	209,632	-	33,579	1,070,256
9,000	-	-	3,536,002	227,116	-	17,349	1,211,491
-	-	-	3,507,201	190,607	391	-	1,082,106
11,500	-	-	3,308,594	145,565	-	-	1,220,548
11,301	-	-	3,769,869	205,115	-	1,632	1,455,391
-	-	-	3,725,116	167,135	-	-	1,393,785

附表八 進 港 貨 物 （地區別）

單位：公噸

年 (月) 別 Year and Month	國 內					
	總 計 Total	小 計 <u>Sub Total</u>	花 蓮 <u>Hualien</u>	蘇 澳 <u>Suauo</u>	高 雄 <u>Kaohsiung</u>	其 他 <u>Others</u>
2001						
2002						
2003						
2004	39,039,900	112,594	112,405	0	189	-
2005	38,666,233	131,616	120,005	11,501	110	-
2006	42,147,946	66,156	65,906	250	-	-
一 月(Jan.)	3,294,836	11,373	11,373	-	-	-
二 月(Feb.)	2,555,396	200	-	200	-	-
三 月(Mar.)	3,361,143	-	-	-	-	-
四 月(Apr.)	3,904,166	11,232	11,232	-	-	-
五 月(May.)	4,208,588	-	-	-	-	-
六 月(June.)	3,386,392	11,500	11,500	-	-	-
七 月(July.)	3,558,842	50	-	50	-	-
八 月(Aug.)	3,545,002	9,000	9,000	-	-	-
九 月(Sep.)	3,507,201	-	-	-	-	-
十 月(Oct.)	3,320,094	11,500	11,500	-	-	-
十一 月(Nov.)	3,781,170	11,301	11,301	-	-	-
十二 月(Dec.)	3,725,116	-	-	-	-	-

資料來源：麥寮工業區專用港管理股份有限公司

Table 8. Tonnage of Imports (by Region)

Unit : M.T.

小計	外 國									
	沙烏地 阿拉伯	澳 洲	科威特	中國大陸	伊 朗	阿 曼	阿拉伯聯 合大公國	印尼	伊拉克	其 他
Sub Total	Saudiarabi a	Auatralia	Kuwait	China Mainland	Iran	Oman	UAE	Indonesia	Iraq	Others
38,927,306	9,937,993	6,518,872	5,728,593	5,835,742	2,488,635	1,110,456	989,078	967,087	-	5,350,850
38,534,617	9,397,847	8,053,348	5,926,999	4,617,709	2,802,544	1,523,488	1,215,440	980,115	-	4,017,127
42,081,790	10,356,510	7,743,850	5,972,172	3,301,983	2,237,423	1,105,769	1,678,005	3,193,661	1,742,009	4,750,408
3,283,463	945,306	548,961	826,178	341,041	-	143,047	25,237	142,947	-	310,746
2,555,196	329,777	641,807	370,436	225,487	254,737	120,127	81,255	107,699	250,628	173,243
3,361,143	1,091,020	334,543	370,616	319,161	2,100			14,557	-	1,229,146
3,892,934	914,414	1,030,009	665,894	344,568	303,634	127,383	23,122	252,515	-	231,395
4,208,588	1,035,497	538,259	858,127	305,921	281,600	23,486	325,136	316,358	247,169	277,035
3,374,892	694,338	548,313	263,364	386,911	28,101		228,207	610,442	254,515	360,701
3,558,792	888,451	423,756	334,493	187,175	36,156	79,442	25,062	531,380	246,636	806,241
3,536,002	618,908	768,717	574,110	366,062	287,971		144,161	332,032	-	444,041
3,507,201	772,375	920,855	267,326	36,511	257,647	143,438	164,336	433,265	254,757	256,691
3,308,594	942,189	585,026	229,141	404,332	258,346	140,357	133,556	150,458	240,293	224,896
3,769,869	1,107,926	856,093	529,119	201,641	253,953	142,549	352,885	99,307	-	226,396
3,725,116	1,016,309	547,511	683,368	183,173	273,178	185,940	175,048	202,701	248,011	209,877

附表九 出 港 貨 物 (地區別)

單位：公噸

年 (月) 別 Year and Month	國 內						
	總 計	Domestic					
	小 計	高 雄	淡 水	蘇 澳	金 門	其 他	
<u>Total</u>	<u>Sub Total</u>	<u>Kaohsiung</u>	<u>Dan Shui</u>	<u>Suauo</u>	<u>Kin Men</u>	<u>Others</u>	
2001							
2002							
2003							
2004	12,732,276	2,677,226	1,042,225	865,093	245,620	36,889	487,399
2005	16,238,493	2,544,987	1,745,019	552,503	117,365	44,994	85,106
2006	17,106,715	2,371,721	982,727	1,005,765	238,322	41,516	103,391
一 月(Jan.)	1,396,409	250,028	144,522	94,340	1,599	3,202	6,365
二 月(Feb.)	1,110,651	173,089	75,066	25,634	64,421	3,189	4,779
三 月(Mar.)	1,206,436	200,897	155,837	20,029	18,647	3,183	3,201
四 月(Apr.)	1,357,412	188,622	110,119	67,542	-	3,139	7,822
五 月(May.)	1,673,293	193,931	56,429	129,483	-	3,214	4,805
六 月(June.)	1,730,816	219,593	158,800	46,235	-	3,197	11,361
七 月(July.)	1,313,467	209,632	94,091	77,248	25,468	3,199	9,626
八 月(Aug.)	1,455,956	227,116	81,588	85,969	45,088	3,203	11,268
九 月(Sep.)	1,273,104	190,998	14,105	60,751	83,099	4,776	28,267
十 月(Oct.)	1,366,113	145,565	24,878	112,691	-	3,178	4,818
十一月(Nov.)	1,662,138	205,115	58,238	134,028	-	6,415	6,434
十二月(Dec.)	1,560,920	167,135	9,054	151,815	-	1,621	4,645

資料來源：麥寮工業區專用港管理股份有限公司

Table 9. Tonnage of Exports (by Region)

		Unit : M.T. Unit : M.T.							
		國				外			
		Foreign							
小 計	新加坡	中國大陸	菲律賓	美國	澳洲	印尼	香港	越南	其他
Sub Total	Singapore	China Mainland	Philippine	United States	Australia	Indonesia	Hong Kong	Vietnam	Others
10,055,050	1,607,450	2,321,149	1,545,807	968,526	586,238	60,360	1,166,288	-	1,799,232
13,693,506	2,835,727	2,660,494	1,698,645	1,160,177	831,573	672,875	586,622	-	3,247,393
14,734,994	3,046,986	2,950,357	1,082,112	849,629	1,305,700	642,520	663,592	1,556,389	2,637,709
1,146,381	202,791	220,809	80,866	144,849	54,800	31,571	24,793	168,458	217,444
937,562	216,286	139,620	107,968	18,200	98,500	7,655	31,780	148,477	169,076
1,005,539	349,037	178,446	155,897	36,450	79,700	2,200	29,306	114,770	59,733
1,168,790	266,051	359,216	72,770	197,384	8,000	746	35,829	70,284	158,510
1,479,362	409,544	227,310	125,369	40,750	253,699	37,359	32,991	187,387	164,953
1,511,223	345,632	379,881	71,926	68,327	98,810	94,420	27,694	217,493	207,040
1,103,835	285,588	274,157	40,721	88,648	88,376	32,942	61,793	86,274	145,336
1,228,840	144,426	189,758	128,929	73,737	164,048	33,317	104,392	80,381	309,852
1,082,106	235,854	202,144	35,099	91,557	110,000	128,190	47,338	82,499	149,425
1,220,548	137,281	218,335	106,506	8,000	198,594	59,709	14,793	116,799	360,531
1,457,023	222,086	328,687	113,807	25,000	100,773	128,476	203,529	110,193	224,472
1,393,785	232,410	231,994	42,254	56,727	50,400	85,935	49,354	173,374	471,337

附表十 進 港 貨 物 分 類 (按 月)

單位：公噸

年 (月) 別 Year and Month	總 計 Total	礦 產 品 Minerals					
		煤 Coal & Coke	鐵 礦 砂 Iron Ore	土、石、砂 礫 Clay, Stone, Sand &	硫 磺 Sulphur	粗 鹽 Salt	其 他 Others
2001	21,862,645	9,550,636	-	-	-	809,479	-
2002	26,112,303	8,312,020	-	-	-	864,124	111,770
2003	30,726,933	9,186,476	-	25,486	-	1,057,068	46,253
2004	39,039,900	12,172,091	-	162,380	-	1,403,019	139,234
2005	38,666,233	11,994,071	-	164,738	-	1,237,660	156,379
2006	42,147,946	12,490,414	-	447,450	-	1,743,925	100,483
一 月(Jan.)	3,294,836	914,611	-	20,200	-	221,120	12,373
二 月(Feb.)	2,555,396	863,161	-	24,370	-	72,600	5,189
三 月(Mar.)	3,361,143	895,521	-	27,289	-	145,257	2,407
四 月(Apr.)	3,904,166	1,502,662	-	24,989	-	72,600	11,785
五 月(May.)	4,208,588	1,027,697	-	49,989	-	219,859	2,136
六 月(June.)	3,386,392	1,264,201	-	-	-	145,200	13,659
七 月(July.)	3,558,842	949,890	-	51,195	-	145,223	4,012
八 月(Aug.)	3,545,002	1,214,928	-	49,509	-	206,706	10,856
九 月(Sep.)	3,507,201	1,196,850	-	27,494	-	72,600	8,822
十 月(Oct.)	3,320,094	933,641	-	103,509	-	153,440	12,303
十一 月(Nov.)	3,781,170	1,000,961	-	41,349	-	72,600	14,436
十二 月(Dec.)	3,725,116	726,291	-	27,557	-	216,720	2,505

資料來源：麥寮工業區專用港管理股份有限公司

Table 10. Classification of Imports (by Month)

Unit : M.T.

非金屬礦物製品 Non-metalic Mineral Products			
汽、柴、燃料油	原油	輕油	其他
Gasoline, Diesel, Fuel Oil	Grude Oil	Naphtha	Others
-	-	-	10,981,472
-	-	-	15,819,147
-	15,442,885	3,445,306	80,629
-	19,786,495	3,441,305	560,565
-	20,439,568	2,469,388	535,310
36,629	22,076,578	3,049,811	604,974
-	1,721,357	279,229	-
-	1,017,356	411,353	23,847
-	1,778,459	369,528	47,900
-	1,790,536	320,593	67,352
36,629	2,571,975	131,122	44,302
-	1,511,235	224,504	88,498
-	1,917,917	251,833	91,849
-	1,432,502	369,624	109,879
-	1,972,642	82,915	45,040
-	1,773,147	177,080	21,406
-	2,316,582	167,448	23,101
-	2,272,870	264,582	41,800

附表十 進 港 貨 物 分 類 (按 月) (續 完)

單位：公噸

年 (月) 別 Year and Month	化 學 品 Chemical Products			基 本 金 屬 Basic Metal	
	肥 料	動 植 物 性 油 脂	其 他	鋼 鐵	廢 鐵
	Fertilizer	Animal & Vegetable Grease	Others	Iron & Steel	Iron & Steel Scrap
2001	-	-	494,438	-	-
2002	-	-	995,195	-	-
2003	-	-	1,442,304	-	-
2004	-	-	1,232,141	-	-
2005	-	-	1,378,237	-	-
2006	-	-	1,586,018	-	-
一 月(Jan.)	-	-	125,332	-	-
二 月(Feb.)	-	-	134,297	-	-
三 月(Mar.)	-	-	93,835	-	-
四 月(Apr.)	-	-	111,950	-	-
五 月(May.)	-	-	124,879	-	-
六 月(June.)	-	-	138,915	-	-
七 月(July.)	-	-	146,873	-	-
八 月(Aug.)	-	-	150,651	-	-
九 月(Sep.)	-	-	99,193	-	-
十 月(Oct.)	-	-	144,984	-	-
十一 月(Nov.)	-	-	142,318	-	-
十二 月(Dec.)	-	-	172,791	-	-

資料來源：麥寮工業區專用港管理股份有限公司

Table 10. Classification of Imports (by Month)

Unit : M.T.

基本金屬 Basic Metal		金屬製品 Metal Products			其他什貨
其他 Others	機件 Grude Oil	電器機械器材 Electrical Machinery, Apparatus	其他 Others	其他什貨 General Merchandise	
-	-	-	-	26,620	
-	-	-	10,047	-	
-	-	-	-	526	
-	1,272	-	-	141,398	
-	6,965	408	110	283,399	
-	11,252	-	58	354	
-	614	-	-	-	
-	2,965	-	58	200	
-	947	-	-	-	
-	1,699	-	-	-	
-	-	-	-	-	
-	76	-	-	104	
-	-	-	-	50	
-	347	-	-	-	
-	1,645	-	-	-	
-	584	-	-	-	
-	2,375	-	-	-	
-	-	-	-	-	

附表十一 進 港 貨 物 分 類 (按碼頭)

單位：公噸

年 (月) 別 Year and Month	礦 產 品 Minerals						
	總 計 Total	煤 Coal & Coke	鐵 礦 砂 Iron Ore	土、石、砂 礫 Clay, Stone, Sand &	硫 磺 Sulphur	粗 鹽 Salt	其 他 Others
2001	21,862,645	9,550,636	-	-	-	809,479	-
2002	26,112,303	8,312,020	-	-	-	864,124	111,770
2003	30,726,933	9,186,476	-	25,486	-	1,057,068	46,253
2004	37,615,228	11,669,042	-	130,652	-	1,267,204	104,405
2005	41,992,805	12,321,245	-	197,997	-	1,317,494	120,406
2006	42,147,946	12,490,414	-	447,450	-	1,743,925	100,483
東1碼頭	109,284	-	-	92,000	-	-	7,533
東2碼頭	2,898,865	710,724	-	355,450	-	1,738,830	92,950
東3碼頭	6,209,058	6,202,961	-	-	-	5,095	-
東4碼頭	5,576,729	5,576,729	-	-	-	-	-
東5碼頭	-	-	-	-	-	-	-
東6碼頭	-	-	-	-	-	-	-
東7碼頭	-	-	-	-	-	-	-
東8碼頭	1,119,474	-	-	-	-	-	-
東9N/S碼頭	373,275	-	-	-	-	-	-
東10N/S碼頭	-	-	-	-	-	-	-
北1碼頭	448,833	-	-	-	-	-	-
北2碼頭	477,427	-	-	-	-	-	-
北5碼頭	195,522	-	-	-	-	-	-
北6碼頭	1,512	-	-	-	-	-	-
北7碼頭	90,196	-	-	-	-	-	-
西1碼頭	307,393	-	-	-	-	-	-
西2碼頭	7,392,445	-	-	-	-	-	-
西3碼頭	16,947,933	-	-	-	-	-	-

資料來源：麥寮工業區專用港管理股份有限公司

Table 11. Classification of Imports (by Wharf)

Unit : M.T.

非金屬礦物製品 Non-metallic Mineral Products			
汽、柴、燃料油	原油	輕油	其他
Gasoline, Diesel, Fuel Oil	Grude Oil	Naphtha	Others
-	-	-	10,981,472
-	-	-	15,819,147
-	15,442,885	3,445,306	80,629
-	19,256,748	3,395,226	559,611
-	23,411,864	2,632,987	490,109
36,629	22,076,578	3,049,811	604,974
-	-	-	-
-	-	-	-
-	-	-	-
-	-	-	-
-	-	-	-
-	-	-	-
-	-	-	-
-	-	-	-
-	-	535,435	584,039
-	-	-	-
-	-	-	-
-	-	-	-
-	-	-	747
-	-	-	-
-	-	-	-
-	89,972	197,233	20,188
36,629	5,621,507	1,734,309	-
-	16,365,099	582,834	-

附表十一 進 港 貨 物 分 類 (按碼頭) (續完)

單位：公噸

年 (月) 別 Year and Month	化 學 品 Chemical Products			基 本 金 屬 Basic Metal	
	肥 料	動 植 物 性 油 脂	其 他	鋼 鐵	廢 鐵
	Fertilizer	Animal & Vegetable Grease	Others	Iron & Steel	Iron & Steel Scrap
2001	-	-	494,438	-	-
2002	-	-	995,195	-	-
2003	-	-	1,442,304	-	-
2004	-	-	1,106,384	-	-
2005	-	-	1,473,730	-	-
2006	-	-	1,586,018	-	-
東1碼頭	-	-	-	-	-
東2碼頭	-	-	-	-	-
東3碼頭	-	-	-	-	-
東4碼頭	-	-	-	-	-
東5碼頭	-	-	-	-	-
東6碼頭	-	-	-	-	-
東7碼頭	-	-	-	-	-
東8碼頭	-	-	-	-	-
東9N/S碼頭	-	-	373,275	-	-
東10N/S碼頭	-	-	-	-	-
北1碼頭	-	-	448,833	-	-
北2碼頭	-	-	476,680	-	-
北5碼頭	-	-	195,522	-	-
北6碼頭	-	-	1,512	-	-
北7碼頭	-	-	90,196	-	-
西1碼頭	-	-	-	-	-
西2碼頭	-	-	-	-	-
西3碼頭	-	-	-	-	-

資料來源：麥寮工業區專用港管理股份有限公司

Table 11. Classification of Imports (by Wharf)

Unit : M.T.

基本金屬 Basic Metal		金屬製品 Metal Products			其他什貨
其他	機件	電器機械器材	其他		
Others	Grude Oil	Electrical Machinery, Apparatus	Others	General Merchandise	
-	-	-	-	26,620	
-	-	-	10,047	-	
-	-	-	-	526	
-	-	-	-	125,956	
-	-	-	-	26,973	
-	11,252	-	58	354	
-	9,339	-	58	354	
-	911	-	-	-	
-	1,002	-	-	-	
-	-	-	-	-	
-	-	-	-	-	
-	-	-	-	-	
-	-	-	-	-	
-	-	-	-	-	
-	-	-	-	-	
-	-	-	-	-	
-	-	-	-	-	
-	-	-	-	-	
-	-	-	-	-	
-	-	-	-	-	
-	-	-	-	-	

附表十二 出 港 貨 物 分 類 (按 月)

年 (月) 別 Year and Month	礦 產 品 Minerals			
	總 計 Total	煤 Coal & Coke	鐵 礦 砂 Iron Ore	土、石、砂礫 Clay, Stone, Sand & Gravel
2001	4,179,533	-	-	-
2002	7,918,726	-	-	50
2003	10,670,493	-	-	-
2004	12,732,277	-	-	-
2005	16,238,492	-	-	-
2006	17,106,715	-	-	-
一 月(Jan.)	1,396,409	-	-	-
二 月(Feb.)	1,110,651	-	-	-
三 月(Mar.)	1,206,436	-	-	-
四 月(Apr.)	1,357,412	-	-	-
五 月(May.)	1,673,293	-	-	-
六 月(June.)	1,730,816	-	-	-
七 月(July.)	1,313,467	-	-	-
八 月(Aug.)	1,455,956	-	-	-
九 月(Sep.)	1,273,104	-	-	-
十 月(Oct.)	1,366,113	-	-	-
十一 月(Nov.)	1,662,138	-	-	-
十二 月(Dec.)	1,560,920	-	-	-

資料來源：麥寮工業區專用港管理股份有限公司

Table 12. Classification of Imports (by Month)

單位：公噸			Unit : M.T.		
礦 產 品 Minerals			非 金 屬 礦 物 製 品 Non-metallic Mineral Products		
硫 磺	粗 鹽	其 他	汽、柴、燃料油	其 他	
Sulphur	Salt	Others	Gasoline, Diesel, Fuel Oil	Others	
-	-	-	1,393,605	647,888	
65,426	-	-	3,987,163	1,267,453	
103,316	-	-	6,785,856	646,945	
188,950	-	-	9,192,127	518,246	
238,759	-	-	11,584,666	713,673	
260,700	-	-	11,773,716	690,873	
32,200	-	-	967,106	24,885	
15,000	-	-	733,588	30,643	
-	-	-	809,941	51,191	
30,000	-	-	972,845	39,570	
18,300	-	-	1,120,135	79,366	
30,000	-	-	1,250,081	66,050	
30,000	-	-	871,501	61,922	
15,000	-	-	955,960	61,287	
13,500	-	-	847,721	46,836	
15,200	-	-	995,628	65,577	
46,500	-	-	1,146,122	90,860	
15,000	-	-	1,103,088	72,686	

附表十二 出 港 貨 物 分 類 (按 月) (續 完)

單位：公噸

年 (月) 別 Year and Month	化 學 品 Chemical Products			基 本 金 屬 Basic Metal	
	肥 料 Fertilizer	動 植 物 性 油 脂 Animal & Vegetable Grease	其 他 Others	鋼 鐵 Iron & Steel	廢 鐵 Iron & Steel Scrap
2001	-	-	2,128,272	-	-
2002	-	-	2,598,634	-	-
2003	-	-	3,128,210	-	-
2004	-	-	2,809,358	-	-
2005	-	-	3,663,692	-	-
2006	-	2,711	4,329,831	-	-
一 月(Jan.)	-	174	372,032	-	-
二 月(Feb.)	-	157	331,211	-	-
三 月(Mar.)	-	226	345,057	-	-
四 月(Apr.)	-	262	313,335	-	-
五 月(May.)	-	227	455,231	-	-
六 月(June.)	-	227	382,554	-	-
七 月(July.)	-	383	349,655	-	-
八 月(Aug.)	-	253	405,870	-	-
九 月(Sep.)	-	262	364,384	-	-
十 月(Oct.)	-	122	289,580	-	-
十一 月(Nov.)	-	209	372,845	-	-
十二 月(Dec.)	-	209	348,077	-	-

資料來源：麥寮工業區專用港管理股份有限公司

Table 12. Classification of Imports (by Month)

Unit : M.T.

基本金屬 Basic Metal		金屬製品 Metal Products			其他什貨
其他	機件	電器機械器材	其他		
Others	Grude Oil	Electrical Machinery, Apparatus	Others		General Merchandise
9,768	-	-	-	-	-
-	-	-	-	-	-
-	-	-	-	-	6,166
-	5,132	-	-	-	18,464
-	2,591	-	1,820	-	33,291
-	374	-	-	-	48,510
-	-	-	-	-	12
-	-	-	-	-	52
-	-	-	-	-	21
-	-	-	-	-	1,400
-	-	-	-	-	34
-	167	-	-	-	1,737
-	-	-	-	-	6
-	207	-	-	-	17,379
-	-	-	-	-	401
-	-	-	-	-	6
-	-	-	-	-	5,602
-	-	-	-	-	21,860

附表十三 出 港 貨 物 分 類 (按碼頭)

單位：計費噸

年 (月) 別	礦 產 品						非金屬礦物製品	
	總 計	煤	土、石、砂礫	硫 磺	粗 鹽	其 他	汽、柴、燃料	其 他
油							其 他	
Year and Month	Total	Coal & Coke	Clay, Stone, Sand & Gravel	Sulphur	Salt	Others	Gasoline, Diesel, Fuel Oil	Others
2001	4,179,533	-	-	-	-	-	1,393,605	647,888
2002	7,918,726	-	50	65,426	-	-	3,987,163	1,267,453
2003	10,670,493	-	-	103,316	-	-	6,785,856	646,945
2004	13,893,900	-	-	172,921	-	-	9,719,518	317,376
2005	16,918,407	-	-	220,731	-	-	12,030,309	504,290
2006	17,106,715	-	-	260,700	-	-	11,773,716	690,873
東1碼頭	982,485	-	-	260,700	-	-	-	15,500
東2碼頭	1,088,487	-	-	-	-	-	-	-
東3碼頭	-	-	-	-	-	-	-	-
東4碼頭	-	-	-	-	-	-	-	-
東5碼頭	-	-	-	-	-	-	-	-
東6碼頭	-	-	-	-	-	-	-	-
東7碼頭	-	-	-	-	-	-	-	-
東8碼頭	5,118,232	-	-	-	-	-	4,932,516	176,662
東9N/S碼頭	3,309,657	-	-	-	-	-	2,623,250	256,097
東10N/S碼頭	294,133	-	-	-	-	-	221,320	51,309
北1碼頭	893,426	-	-	-	-	-	-	-
北2碼頭	659,704	-	-	-	-	-	-	-
北5碼頭	320,680	-	-	-	-	-	-	132,600
北6碼頭	192,770	-	-	-	-	-	-	58,705
北7碼頭	250,511	-	-	-	-	-	-	-
西1碼頭	3,008,621	-	-	-	-	-	3,008,621	-
西2碼頭	988,009	-	-	-	-	-	988,009	-
西3碼頭	-	-	-	-	-	-	-	-

資料來源：麥寮工業區專用港管理股份有限公司

Table 13. Classification of Imports (by Wharf)

Unit : Revenue Ton

化學品 Chemical Products			基本金屬 Basic Metal			金屬製品 Metal Products			其他什貨
肥料 Fertilizer	動植物性油脂 Animal & Vegetable Grease	其他 Others	鋼鐵 Iron & Steel	廢鐵 Iron & Steel Scrap	其他 Others	機件 Machinery	電器機械器材 Electrical Machinery, Apparatur	其他 Others	General Merchandise
-	-	2,128,272	-	-	9,768	-	-	-	-
-	-	2,598,634	-	-	-	-	-	-	-
-	-	3,128,210	-	-	-	-	-	-	6,166
-	-	3,662,589	-	-	-	-	-	-	21,496
-	-	4,155,375	-	-	-	-	-	-	7,702
-	2,711	4,329,831	-	-	-	374	-	-	48,510
-	1,960	701,385	-	-	-	374	-	-	2,566
-	751	1,087,249	-	-	-	-	-	-	487
-	-	-	-	-	-	-	-	-	-
-	-	-	-	-	-	-	-	-	-
-	-	-	-	-	-	-	-	-	-
-	-	-	-	-	-	-	-	-	-
-	-	-	-	-	-	-	-	-	9,054
-	-	410,461	-	-	-	-	-	-	19,849
-	-	18,150	-	-	-	-	-	-	3,354
-	-	893,426	-	-	-	-	-	-	-
-	-	653,304	-	-	-	-	-	-	6,400
-	-	181,280	-	-	-	-	-	-	6,800
-	-	134,065	-	-	-	-	-	-	-
-	-	250,511	-	-	-	-	-	-	-
-	-	-	-	-	-	-	-	-	-
-	-	-	-	-	-	-	-	-	-
-	-	-	-	-	-	-	-	-	-

二、棧埠

附表十四 本港裝卸業者營運實績 (依公司別)

單位：計費噸

年 (月) 別	總計	台塑公司	南亞公司	台化公司	台塑石化	麥寮汽電
Year and Month	Total	Formosa Plastics Corp.	Nan Ya Plastics Corp.	Formosa Chemicals & Fiber Corp.	Formosa Petro Chemical Corp.	Mailiao Power Corp.
2001	26,041,428	1,734,837	361,460	846,347	13,299,008	9,570,802
2002	34,030,979	2,148,008	353,687	1,341,265	21,442,904	8,318,320
2003	41,397,426	2,674,789	512,050	1,276,821	31,976,683	4,264,920
2004	51,509,127	2,878,148	951,710	1,165,175	41,212,559	4,595,606
2005	58,911,212	3,300,788	969,961	1,748,139	47,116,736	4,931,050
2006	60,204,848	4,180,307	1,008,421	1,834,079	47,282,406	5,016,540
一月(Jan.)	4,371,901	452,641	111,665	147,156	3,068,917	529,127
二月(Feb.)	4,966,483	353,988	69,746	169,950	3,800,442	491,073
三月(Mar.)	4,626,846	330,298	78,150	118,107	3,449,824	585,015
四月(Apr.)	3,994,583	259,346	76,367	115,743	3,320,522	147,728
五月(May.)	5,878,569	386,021	79,763	117,590	4,506,804	722,537
六月(June.)	5,922,847	411,615	88,799	182,806	4,786,495	374,828
七月(July.)	3,834,766	217,290	83,557	135,118	2,689,417	649,857
八月(Aug.)	5,977,453	369,551	96,228	193,096	5,005,998	200,310
九月(Sep.)	5,089,831	431,324	69,598	140,695	4,198,768	198,544
十月(Oct.)	4,521,033	288,844	63,401	104,123	3,513,235	495,956
十一月(Nov.)	5,235,743	285,222	92,576	200,101	4,278,687	312,975
十二月(Dec.)	5,784,793	394,167	98,571	209,594	4,663,297	308,590

資料來源：麥寮工業區專用港管理股份有限公司

二、Stevedoring&Warehousing

Table 14. Volume of Cargoes Handled by Stevedoring & Warehousing Companies

Unit : Revenue Ton

中塑油品	大連化工	長春樹脂	南中石化	台塑重工	台塑旭織	台灣醋酸	台塑光電	其他
Simosa Oil Corp Ltd.	Dairen Chemical Corp.	Chang Chun Plastics Corp.	Nan Chung Petrochemical Corp.	Formosa Heavy Industries Corp.	Formosa Asahi Spandex CO. Ltd	Formosa Bp Chemicals Corp.	Formosa Plasma Display Corp.	Others
-	92,461	-	126,745	8,868	-	-	-	900
71,138	194,893	23,675	137,089	-	-	-	-	-
248,154	247,102	24,360	164,305	6,166	-	-	2,076	-
226,464	253,777	32,091	185,023	5,604	2,231	739	-	-
350,600	253,088	37,055	182,361	7,173	5,313	8,948	-	-
146,043	404,607	39,792	132,759	2,430	3,367	154,097	-	-
-	37,680	2,001	18,099	283	340	3,992	-	-
5,251	45,527	2,988	11,943	-	277	15,298	-	-
12,405	29,197	2,989	12,466	-	258	8,137	-	-
12,015	43,793	2,997	6,691	690	320	8,371	-	-
12,341	33,485	2,985	6,660	690	240	9,453	-	-
19,665	38,225	2,999	11,442	-	258	5,715	-	-
7,889	24,082	4,188	11,437	167	194	11,570	-	-
14,080	59,024	2,904	15,954	206	348	19,754	-	-
10,333	19,576	2,988	7,496	394	215	9,900	-	-
6,415	28,654	2,943	7,398	-	233	9,831	-	-
11,454	19,949	4,975	13,706	-	341	15,757	-	-
34,195	25,415	4,835	9,467	-	343	36,319	-	-

附表十五 裝卸貨物噸量

單位：計費噸

年 (月) 別 Year and Month	裝 貨 Loading							
	總 計	合 計	什 貨	管 道	貨 櫃	散 貨	其他散裝	其他
	Total	Total	General Cargoes	Pipe	Containers	Bulk Cargoes	Others Cargoes in	Others
2001	26,041,428	4,178,784	293,580	3,527,883	357,321	-	-	-
2002	34,030,979	7,918,677	224,834	6,774,926	853,491	65,426	-	-
2003	41,397,426	10,670,493	200,319	9,425,168	941,690	-	103,316	-
2004	51,509,126	13,893,898	78,055	12,605,891	1,037,031	-	172,921	-
2005	58,911,212	16,918,407	135,989	15,627,469	934,218	-	220,731	-
2006	60,204,848	17,501,588	172,710	16,172,854	882,627	-	273,397	-
一 月(Jan.)	4,371,901	1,536,822	16,283	1,403,522	69,380	-	47,637	-
二 月(Feb.)	4,966,483	1,170,862	-	1,082,106	73,754	-	15,002	-
三 月(Mar.)	4,626,846	1,349,258	9,100	1,274,497	65,661	-	-	-
四 月(Apr.)	3,994,583	1,317,663	32,930	1,190,284	79,447	-	15,002	-
五 月(May.)	5,878,569	1,626,211	2,690	1,518,080	90,437	-	15,004	-
六 月(June.)	5,922,847	1,724,317	22,500	1,563,664	90,348	-	47,805	-
七 月(July.)	3,834,766	1,318,380	11,167	1,207,062	70,194	-	29,957	-
八 月(Aug.)	5,977,453	1,621,743	17,206	1,512,841	76,696	-	15,000	-
九 月(Sep.)	5,089,831	1,116,454	2,394	1,042,065	60,488	-	11,507	-
十 月(Oct.)	4,521,033	1,350,108	2,000	1,288,069	45,039	-	15,000	-
十一月(Nov.)	5,235,743	1,676,783	26,940	1,539,034	79,326	-	31,483	-
十二月(Dec.)	5,784,793	1,692,987	29,500	1,551,630	81,857	-	30,000	-

資料來源：麥寮工業區專用港管理股份有限公司

Table 15. Volume of Cargoes Handled

Unit : Revenue Ton

卸 貨							
Foreign							
合 計	散貨-工鹽	散貨-燃煤	其他散裝	管 道	什 貨	貨 櫃	其 他
Total	Salt	Coal	Other Cargoes in Bulk	Pipe	General Cargoes	Containers	Others
21,862,644	809,479	9,550,634	71,672	11,404,239	26,620	-	-
26,112,302	864,124	8,312,020	111,771	16,789,864	34,523	-	-
30,726,933	1,057,068	9,186,479	71,739	20,383,154	26,417	2,076	-
37,615,228	1,267,204	11,669,042	235,055	24,299,356	144,571	-	-
41,992,805	1,306,192	12,321,246	329,703	27,983,648	52,016	-	-
42,703,260	1,817,708	12,683,935	405,580	27,746,569	49,468	-	-
2,835,079	217,810	1,115,366	31,601	1,466,263	4,039	-	-
3,795,621	221,135	947,440	35,845	2,584,746	6,455	-	-
3,277,588	72,663	989,294	27,296	2,186,668	1,667	-	-
2,676,920	145,207	641,971	36,257	1,847,511	5,974	-	-
4,252,358	72,596	1,703,637	50,034	2,425,297	794	-	-
4,198,530	219,882	1,076,790	-	2,897,513	4,345	-	-
2,516,386	72,607	1,005,295	36,553	1,398,009	3,922	-	-
4,355,710	145,233	1,359,585	61,201	2,787,477	2,214	-	-
3,973,377	206,711	851,747	-	2,906,889	8,030	-	-
3,170,925	153,446	1,148,474	39,007	1,826,796	3,202	-	-
3,558,960	72,603	789,769	24,021	2,667,752	4,815	-	-
4,091,806	217,815	1,054,567	63,765	2,751,648	4,011	-	-

附表十六 裝卸貨物效率

年(月)別 Year and Month	合 計 Total		散 貨-工 鹽 Bulk Cargoes		散 貨-燃 煤 Bulk Cargoes		其 他 散 裝 Other Cargoes in Bulk	
	裝量/工時	卸量/工時	裝量/工時	卸量/工時	裝量/工時	卸量/工時	裝量/工時	卸量/工時
	V./H.	V./H.	V./H.	V./H.	V./H.	V./H.	V./H.	V./H.
2001	424	502	-	745	-	1,165	-	256
2002	445	573	-	839	-	1,463	-	255
2003	384	669	-	835	-	1,705	297	421
2004	319	591	-	800	-	1,698	279	223
2005	334	552	-	694	-	1,491	313	224
2006	313	549	-	705	-	1,511	278	216
一 月(Jan.)	303	493	-	670	-	1,282	272	218
二 月(Feb.)	352	519	-	688	-	1,405	294	220
三 月(Mar.)	308	528	-	691	-	1,460	-	219
四 月(Apr.)	312	512	-	679	-	1,377	301	223
五 月(May.)	303	520	-	701	-	1,410	269	211
六 月(June.)	301	580	-	698	-	1,424	273	-
七 月(July.)	318	539	-	711	-	1,510	281	210
八 月(Aug.)	311	535	-	723	-	1,469	272	219
九 月(Sep.)	298	603	-	699	-	1,509	277	-
十 月(Oct.)	322	595	-	745	-	1,789	270	199
十一月(Nov.)	312	577	-	733	-	1,694	266	221
十二月(Dec.)	323	588	-	716	-	1,801	282	217

資料來源：麥寮工業區專用港管理股份有限公司

Table 16. Efficiency of Cargoes Handled

管 道		什 貨		貨 櫃		其 他	
Pipe		General Cargoes		Containers		Others	
裝量/工時	卸量/工時	裝量/工時	卸量/工時	裝量/工時	卸量/工時	裝量/工時	卸量/工時
V./H.	V./H.	V./H.	V./H.	V./H.	V./H.	V./H.	V./H.
693	650	155	170	-	26	-	-
734	673	156	178	-	32	-	-
681	639	174	169	-	32	-	-
782	623	171	127	29	38	-	-
784	624	163	145	35	44	-	-
759	625	162	130	37	46	-	-
741	608	164	136	36	44	-	-
725	617	-	140	38	46	-	-
733	622	152	129	38	46	-	-
755	610	155	133	37	47	-	-
749	615	157	141	37	43	-	-
745	607	149	128	38	44	-	-
792	633	161	122	36	45	-	-
766	610	170	143	35	47	-	-
724	645	151	117	38	45	-	-
810	660	169	133	37	46	-	-
771	653	172	112	39	47	-	-
792	619	177	129	39	48	-	-

附表十七 貨櫃裝卸量

單位：貨櫃：個
貨物：公噸

年 (月) 別 Year and Month	總計		進 口			
	Grand Total		合 計 Total		20 呎 20 Ft.	
	櫃 數 No. of Container	TEU	實 櫃 Loaded Container	空 櫃 Empty Container	實 櫃 Loaded Container	空 櫃 Empty Container
2001	17,903	21,440	-	17,903	-	14,366
2002	39,471	47,070	-	39,471	-	31,872
2003	46,649	57,208	396	46,253	1	36,089
2004	48,670	59,576	-	48,670	-	37,764
2005	43,059	54,174	-	43,059	-	31,944
2006	42,729	53,306	-	42,729	-	32,152
一 月(Jan.)	4,039	5,692	-	4,039	-	2,386
二 月(Feb.)	3,057	3,500	-	3,057	-	2,614
三 月(Mar.)	3,169	3,952	-	3,169	-	2,386
四 月(Apr.)	3,371	4,635	-	3,371	-	2,107
五 月(May.)	4,200	5,463	-	4,200	-	2,937
六 月(June.)	4,621	5,770	-	4,621	-	3,472
七 月(July.)	3,363	4,473	-	3,363	-	2,253
八 月(Aug.)	3,545	4,199	-	3,545	-	2,891
九 月(Sep.)	3,361	4,012	-	3,361	-	2,710
十 月(Oct.)	2,449	2,559	-	2,449	-	2,339
十一 月(Nov.)	3,041	3,555	-	3,041	-	2,527
十二 月(Dec.)	4,513	5,496	-	4,513	-	3,530

資料來源：麥寮工業區專用港管理股份

Table 17. Number of Containers Handled

						Gargo - M.T.	
Incoming		櫃				貨物噸數	
35 呎 35 Ft.		40 呎 40 Ft.		45 呎 45 Ft.			
實櫃	空櫃	實櫃	空櫃	實櫃	空櫃		
Loaded Container	Empty Container	Loaded Container	Empty Container	Loaded Container	Empty Container	Cargo	Tonnage
-	-	-	3,537	-	-	-	-
-	-	-	7,599	-	-	-	-
-	-	395	10,164	-	-	-	2,076
-	-	-	10,906	-	-	-	-
-	-	-	11,115	-	-	-	-
-	-	-	10,577	-	-	-	-
-	-	-	1,653	-	-	-	-
-	-	-	443	-	-	-	-
-	-	-	783	-	-	-	-
-	-	-	1,264	-	-	-	-
-	-	-	1,263	-	-	-	-
-	-	-	1,149	-	-	-	-
-	-	-	1,110	-	-	-	-
-	-	-	654	-	-	-	-
-	-	-	651	-	-	-	-
-	-	-	110	-	-	-	-
-	-	-	514	-	-	-	-
-	-	-	983	-	-	-	-

附表十七 貨 櫃 裝 卸 量 (續完)

單位：貨櫃：個
貨物：公噸

年 (月) 別 Year and Month	總計		出 口			
	Grand Total		合 計 Total		20 呎 20 Ft.	
	櫃 數 No. of Container	TEU	實 櫃 Loaded Container	空 櫃 Empty Container	實 櫃 Loaded Container	空 櫃 Empty Container
2001	18,507	22,386	18,507	-	14,628	-
2002	44,282	52,638	44,282	-	35,926	-
2003	50,593	61,480	50,567	26	39,691	15
2004	52,876	64,790	52,803	73	40,934	28
2005	47,059	59,058	47,059	-	35,060	-
2006	45,430	55,804	45,046	384	34,813	243
一 月(Jan.)	3,470	4,483	3,470	-	2,457	-
二 月(Feb.)	3,725	4,656	3,725	-	2,794	-
三 月(Mar.)	3,591	4,509	3,308	283	2,431	242
四 月(Apr.)	3,979	5,273	3,978	1	2,684	1
五 月(May.)	4,529	5,918	4,529	-	3,140	-
六 月(June.)	4,559	5,668	4,559	-	3,450	-
七 月(July.)	3,615	4,306	3,615	-	2,924	-
八 月(Aug.)	3,968	4,623	3,968	-	3,313	-
九 月(Sep.)	3,100	3,590	3,100	-	2,610	-
十 月(Oct.)	2,419	2,935	2,319	100	1,903	-
十一 月(Nov.)	4,184	4,882	4,184	-	3,486	-
十二 月(Dec.)	4,291	4,961	4,291	-	3,621	-

資料來源：麥寮工業區專用港管理股份

Table 17. Number of Containers Handled

						Gargo - M.T.
貨 櫃						貨物噸數
Outgoing						
35 呎 35 Ft.		40 呎 40 Ft.		45 呎 45 Ft.		
實 櫃	空 櫃	實 櫃	空 櫃	實 櫃	空 櫃	
Loaded Container	Empty Container	Loaded Container	Empty Container	Loaded Container	Empty Container	Cargo Tonnage
-	-	3,879	-	-	-	357,320
-	-	8,356	-	-	-	853,490
-	-	10,876	11	-	-	941,690
-	-	11,869	45	-	-	1,037,031
-	-	11,999	-	-	-	934,218
-	-	10,233	141	-	-	882,627
-	-	1,013	-	-	-	69,380
-	-	931	-	-	-	73,754
-	-	877	41	-	-	65,661
-	-	1,294	-	-	-	79,447
-	-	1,389	-	-	-	90,437
-	-	1,109	-	-	-	90,348
-	-	691	-	-	-	70,194
-	-	655	-	-	-	76,696
-	-	490	-	-	-	60,488
-	-	416	100	-	-	45,039
-	-	698	-	-	-	79,326
-	-	670	-	-	-	81,857

附表十八 倉儲業務狀況

單位：公噸

年(月)別	期末倉棧總量 (A) Total Volume of Warehouse at the End of Year	本期進倉量 (B) Receiving	本期進倉量 (C) (不包括存放 貨櫃場部份) Receiving (Excluding Volume of Cargoes Stored in Container Vard	本期出倉量 Delivery	期末進倉量 (D) Remaining
Year and Month	(噸) (Ton)	(噸) (Ton)	(噸) (Ton)	(噸) (Ton)	(噸) (Ton)
2001					
2002					
2003					
2004					
2005					
2006					
一月(Jan.)					
二月(Feb.)					
三月(Mar.)					
四月(Apr.)					
五月(May.)					
六月(June.)					
七月(July.)					
八月(Aug.)					
九月(Sep.)					
十月(Oct.)					
十一月(Nov.)					
十二月(Dec.)					

資料來源：麥寮工業區專用港管理股份有限公司

Table 18. Volume of Warehousing

Unit : M.T.

本期延日存倉量(E) (不包括存放 露置場及貨櫃場部 份) Storage (Including Volume of Cargoes Stored in Open Space) (噸日) (Ton - Day)	本期延日存倉量(F) (不包括存放露 置場及貨櫃場部 份) Storage (Excluding Volume of Cargoes Stored in Open Space) (噸日) (Ton - Day)	倉棧平均使用率 E / (Ax當月天數) %	貨物平均存倉日數 E / (前一期之D+B) Average Cargo Remaining Days Per Ton (日) (Day)	貨物裝卸量(不包 括管道、貨櫃裝 卸)(G) Volume of Cargoes Handled(Excludeing Pipe & Container Cargoes) (噸) (Ton)	貨物進倉比率 C / G Percentage of Cargoes Stored %
-----------------------------------------------------------------------------------------------------------------------------------------	-----------------------------------------------------------------------------------------------------------------------------------------	----------------------------------	-------------------------------------------------------------------------------------------------	---------------------------------------------------------------------------------------------------------------------------------	-------------------------------------------------------------

三、港務

附表十九 工業專用港區域海事案件

單位：艘數

年 (月) 別 Year and Month	海 事 原 因 (艘) Vessels of Ship - Wreck									
	總計 Total	碰 撞	觸 礁 或 擱 淺	失 火	爆 炸	洩 漏	傾 覆	機 械 故 障	非 常 變 故	其 他
2001										
2002										
2003	2	-	-	-	-	-	-	1	-	1
2004	3	1	-	-	-	1	-	-	1	-
2005	8	6	-	-	-	-	-	-	-	2
2006	3	1	-	-	-	-	-	-	-	2
一 月(Jan.)	1									1
二 月(Feb.)										
三 月(Mar.)										
四 月(Apr.)	1									1
五 月(May.)										
六 月(June.)										
七 月(July.)										
八 月(Aug.)										
九 月(Sep.)										
十 月(Oct.)										
十一 月(Nov.)	1	1								
十二 月(Dec.)										

資料來源：麥寮工業區專用港管理股份有限公司

三、Harbo Management

Table 19. Ship - Wreck

Unit : Vessels

人 員 傷 亡 (人) Number of Casualties								船 體 損 害	
船 員 Seamen				旅 客 Casualties				船 損	船 沉
合 計 Total	負 傷	失 蹤 Missing	死 亡 Deae	合 計 Total	負 傷	失 蹤 Missing	死 亡 Deae		
2	-	-	2	-	-	-	-	-	-
1	-	-	1	-	-	-	-	2	-
-	-	-	-	-	-	-	-	4	-
3	3	-	-	-	-	-	-	1	-
2	2								
1	1								

四、財務
附表二十 營業總收入

單位：新台幣元

年(月)別	7=5+6	5=1+2+3+4	1
Year and Month	總計 Grand Total	營業收入 Operating Revenue	港灣設施使用收入 Facilities Usage Revenue
2001	1,713,532,506	1,503,529,918	678,921,665
2002	2,114,443,106	1,931,886,166	969,599,978
2003	2,480,584,209	2,417,832,652	1,227,143,023
2004	3,062,894,485	2,988,776,216	1,511,159,274
2005	3,356,493,634	3,285,882,302	1,666,146,703
2006	3,430,154,796	3,382,657,949	1,719,710,703
一月(Jan.)	287,094,866	285,669,777	137,451,048
二月(Feb.)	283,814,696	281,603,851	148,377,802
三月(Mar.)	251,673,708	248,755,866	121,331,162
四月(Apr.)	280,095,333	267,395,734	143,990,063
五月(May.)	332,370,649	329,809,877	173,127,923
六月(June.)	323,651,775	319,824,600	157,289,888
七月(July.)	259,488,200	256,183,400	130,775,540
八月(Aug.)	314,042,487	311,281,985	147,106,152
九月(Sep.)	284,856,895	275,133,236	145,030,241
十月(Oct.)	258,861,802	256,623,354	131,728,318
十一月(Nov.)	298,763,788	297,512,822	153,701,875
十二月(Dec.)	255,440,597	252,863,447	129,800,691

資料來源：麥寮工業區專用港管理股份有限公司

四、Finance

Table 20. Total Operating Revenue

Unit : N T \$

2	3	4	6
港灣業務收入 Port Revenue	棧埠業務收入 Stevedoring & Warehousing Revenue	租金收入 Rent Revenue of Operating Assets	營業外收入 Non - Operating Revenue
129,158,163	695,450,090	-	210,002,588
149,644,590	812,641,598	-	182,556,940
163,040,374	1,027,649,255	-	62,751,557
190,961,727	1,286,655,215	-	74,118,269
210,673,015	1,409,062,584	-	70,611,332
224,626,821	1,438,320,425	-	47,496,847
19,089,837	129,128,892	-	1,425,089
19,788,689	113,437,360	-	2,210,845
15,650,586	111,774,118	-	2,917,842
18,766,820	104,638,851	-	12,699,599
20,954,886	135,727,068	-	2,560,772
22,124,179	140,410,533	-	3,827,175
17,811,018	107,596,842	-	3,304,800
20,250,923	143,924,910	-	2,760,502
17,287,618	112,815,377	-	9,723,659
16,496,274	108,398,762	-	2,238,448
20,269,390	123,541,557	-	1,250,966
16,136,601	106,926,155	-	2,577,150

附表二十一 營 業 總 支 出

單位：新台幣元

年 (月) 別	17=15+16	15=8+9+10+11+12+13+14	8	9	10
Year and Month	總 計 Grand Total	營 業 支 出 Operating Expense	港 灣 費 用 Port Expense	棧 埠 費 用 Stevedoring & Warehousing Expense	維 持 費 用 Command Expense
2001	1,342,041,944	1,007,047,993	-	633,034,287	-
2002	1,513,072,746	1,253,395,970	-	724,907,262	-
2003	1,776,135,585	1,542,378,958	489,572,751	846,578,123	-
2004	2,057,280,740	1,685,344,858	543,550,653	925,211,062	-
2005	1,828,340,397	1,750,994,466	576,109,936	981,350,944	-
2006	2,401,306,693	2,111,193,224	905,062,669	989,089,755	-
一 月(Jan.)	148,345,692	141,951,714	45,893,830	80,422,072	-
二 月(Feb.)	145,332,480	139,610,805	50,879,064	75,008,824	-
三 月(Mar.)	163,364,361	153,654,713	58,927,468	78,925,321	-
四 月(Apr.)	162,579,067	156,220,438	64,502,742	74,728,626	-
五 月(May.)	170,314,285	163,505,536	64,926,840	83,112,942	-
六 月(June.)	370,481,306	172,826,469	72,918,912	85,571,811	-
七 月(July.)	181,654,368	174,845,293	75,922,875	80,113,308	-
八 月(Aug.)	214,469,336	207,817,630	103,623,431	84,039,001	-
九 月(Sep.)	214,529,944	208,118,563	99,835,465	87,567,821	-
十 月(Oct.)	209,881,508	197,567,128	93,269,763	84,175,036	-
十一月(Nov.)	200,980,755	193,904,853	91,320,966	81,457,958	-
十二月(Dec.)	219,373,591	201,170,082	83,041,313	93,967,035	-

資料來源：麥寮工業區專用港管理股份有限公司

Unit : NT \$

11	12	13	14	16	18=7-17
其他營業費用 Other Operating Expense	業務費用 Business Expense	管理費用 Administration Expense	土地租金 Rent Expense	營業外支出 Non - Operating Expense	盈餘 Surplus
-	295,506,644	78,507,062	-	334,993,951	371,490,562
-	382,578,274	145,910,434	-	259,676,776	601,370,360
107,508,794	-	98,719,290	-	233,756,627	704,448,624
96,915,734	-	119,667,409	-	371,935,882	1,005,613,745
68,003,627	-	102,325,331	23,204,628	77,345,931	1,528,153,237
61,356,778	20,059,866	112,419,528	23,204,628	290,113,469	1,028,848,103
5,165,371	-	8,536,722	1,933,719	6,393,978	138,749,174
4,620,154	-	7,169,044	1,933,719	5,721,675	138,482,216
4,902,592	-	8,965,613	1,933,719	9,709,648	88,309,347
4,566,677	-	10,488,674	1,933,719	6,358,629	117,516,266
4,011,046	-	9,520,989	1,933,719	6,808,749	162,056,364
4,095,804	-	8,306,223	1,933,719	197,654,837	- 46,829,531
4,390,478	2,536,123	9,948,790	1,933,719	6,809,075	77,833,832
4,472,729	2,889,180	10,859,570	1,933,719	6,651,706	99,573,151
5,643,857	3,234,739	9,902,962	1,933,719	6,411,381	70,326,951
6,371,353	3,548,168	8,269,089	1,933,719	12,314,380	48,980,294
6,368,372	3,865,768	8,958,070	1,933,719	7,075,902	97,783,033
6,748,345	3,985,888	11,493,782	1,933,719	18,203,509	36,067,006

五、組織與人事
 附表二十二 港內各作業組織系統表

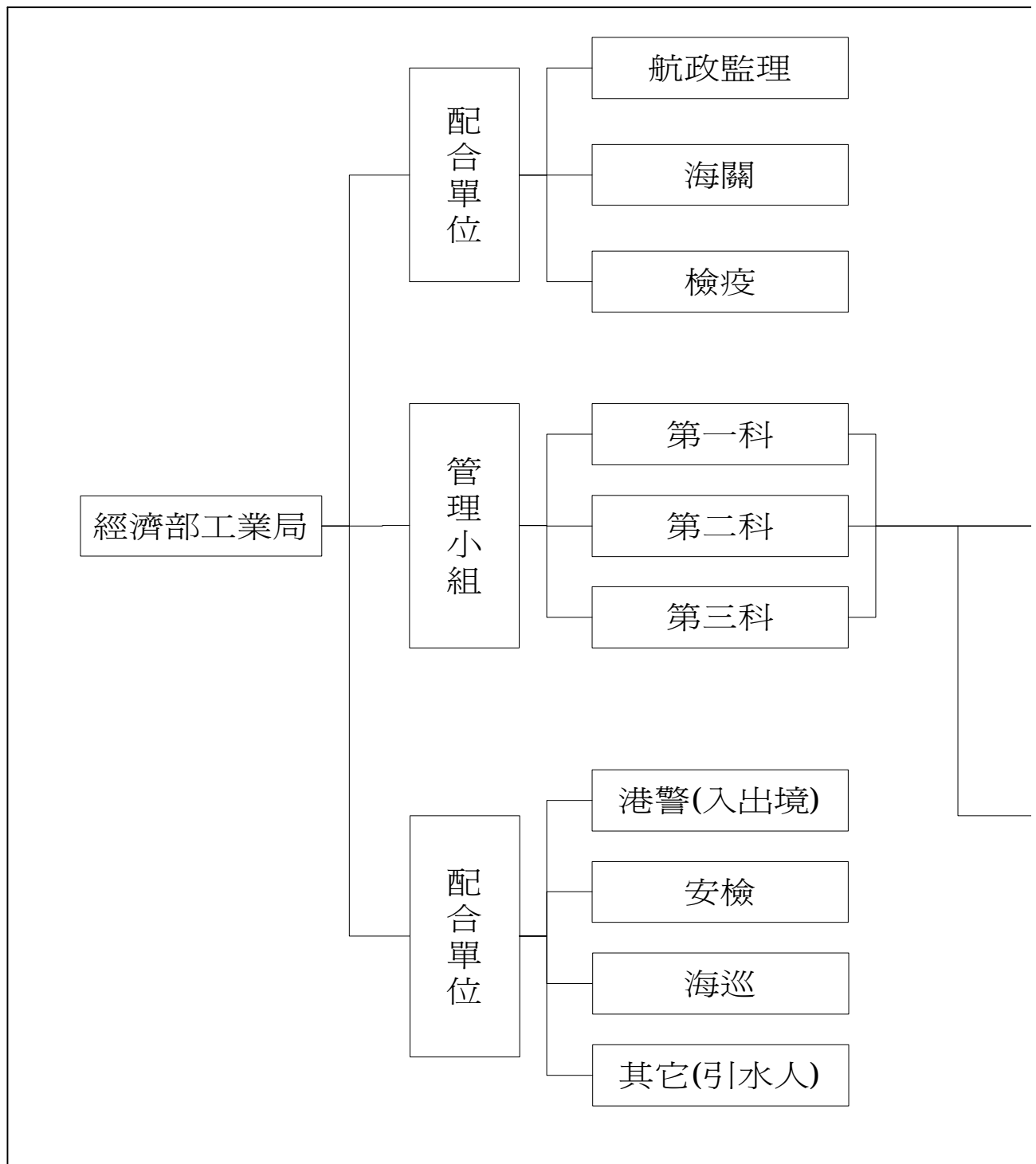

五、 Organization and Personnel matters

Table 22. Organization Chart

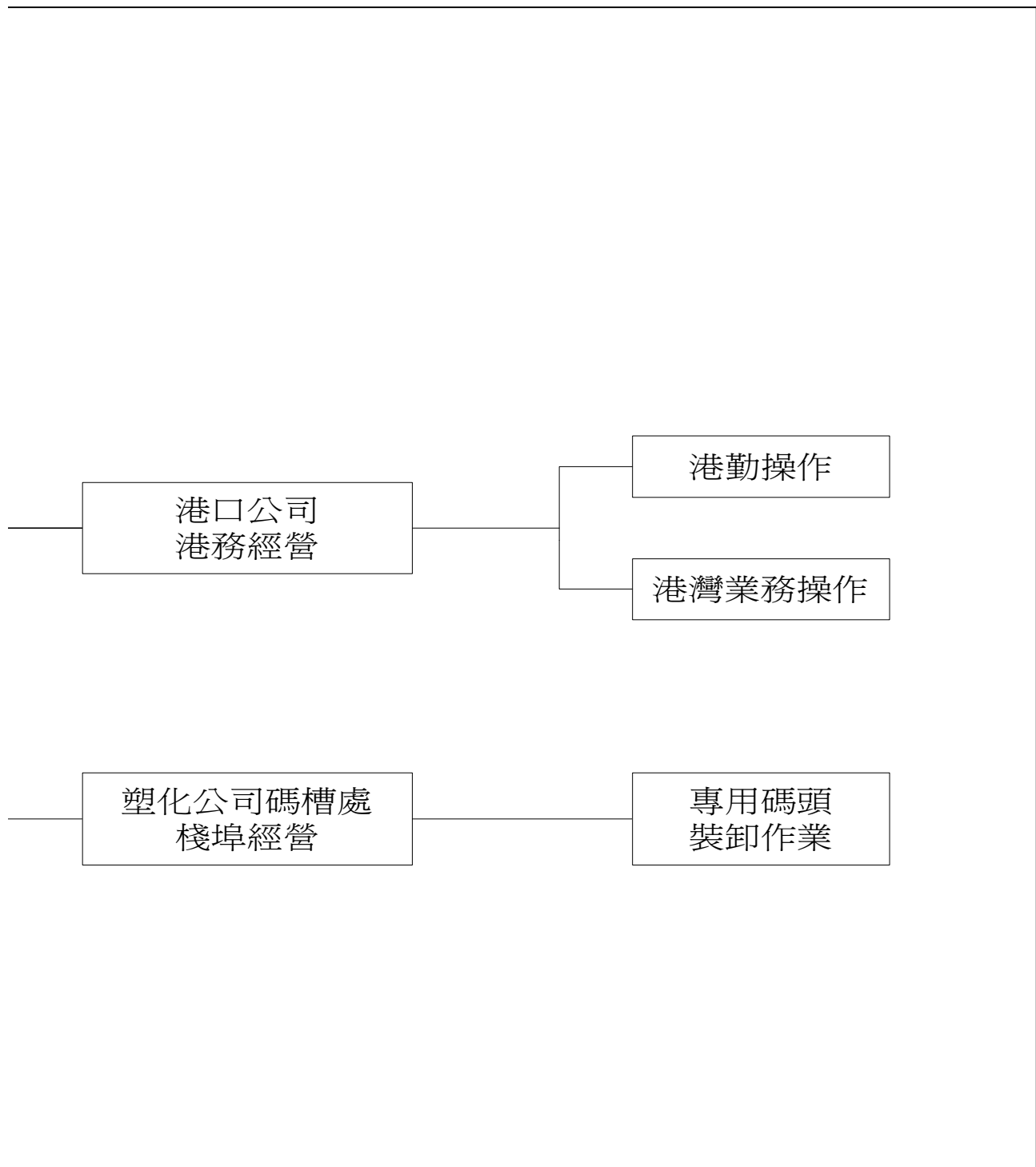

附表二十三 港內作業人數（依組織別）

單位：人

年(底)別 End of Year	總計 Total		麥寮港管理小組 Mailiao Harbour Administration		民營事業 Harbor Operation Company	
	職員	工員	職員	工員	職員	工員
	Staff	Work Men	Staff	Work Men	Staff	Work Men
2001	402	6	4	6	38	-
2002	415	5	3	5	39	-
2003	455	5	2	5	39	-
2004	324	178	4	3	43	-
2005	313	191	10	-	43	-
2006	255	258	10	-	44	-

資料來源：麥寮工業區專用港管理股份有限公司

Table 23. Number of Staff & Workmen of the Bureau and Branch Offices

Unit : Person

港灣作業機構 Marine Service Org.		棧埠作業機構 Marine Terminal Org.		船舶機械修造工廠 Ship & Machinery Works	
職員	工員	職員	工員	職員	工員
Staff	Work Men	Staff	Work Men	Staff	Work Men
77	-	283	-	-	-
81	-	292	-	-	-
78	-	336	-	-	-
93	-	184	175	-	-
78	14	182	177	-	-
11	85	190	173	-	-

附表二十四 港內作業人員學歷（依組織別）

單位：人

年(底)別 End of Year	總計 Total		研究所 Graduate School		大學 Collage	
	男	女	男	女	男	女
	Male	Female	Male	Female	Male	Female
2001	397	11	7	-	38	3
2002	408	12	7	-	36	3
2003	446	14	7	-	35	4
2004	470	32	8	-	60	5
2005	466	38	6	1	57	8
2006	473	40	6	1	59	9
管理小組	4	6	1	1	2	4
民營事業	39	5	2	-	13	2
港灣作業機構	92	4	-	-	7	1
棧埠作業機構	338	25	3	-	37	2

Table 24. Number of Staff by Education

Unit : Person

專 科 Junior College		高 中 職 Senior High School		國 中 Junior High School		國 小 Primary School	
男	女	男	女	男	女	男	女
Male	Female	Male	Female	Male	Female	Male	Female
115	5	192	1	34	1	11	1
120	5	193	2	35	1	17	1
112	5	228	3	45	1	19	1
187	11	115	6	79	4	21	6
191	12	119	5	78	6	15	6
203	13	110	5	83	6	12	6
1	1	-	-	-	-	-	-
21	1	3	2	-	-	-	-
22	2	37	-	24	1	2	-
159	9	70	3	59	5	10	6

附表二十五 港內作業人員年齡（依組織別）

單位：人

年(底)別 End of Year	總計 Total		19歲以下 Age Under		20 - 24歲 Age		25 - 29歲 Age		30 - 34歲 Age		35 - 39歲 Age	
	男	女	男	女	男	女	男	女	男	女	男	女
	Male	Female	Male	Female	Male	Female	Male	Female	Male	Female	Male	Female
2001	397	11	-	-	38	2	136	8	96	-	66	1
2002	408	12	-	-	26	1	133	8	114	2	69	1
2003	446	14	-	-	41	1	143	9	121	3	73	1
2004	470	32	1	-	6	2	88	12	123	6	83	6
2005	466	38	1	-	6	2	85	12	116	10	76	7
2006	473	40	2	-	5	2	83	10	105	8	83	12
管理小組	4	6									3	5
民營事業	39	5	1	-	-	-	1	1	10	3	12	1
港灣作業機構	92	4	-	-	1	-	1	1	4	1	21	-
棧埠作業機構	338	25	1	-	4	2	81	8	91	4	47	6

資料來源：麥寮工業區專用港管理股份有限公司

Table 25. Number of Staff by Age

Unit : Person

40 - 44 歲		45 - 49 歲		50 - 54 歲		55 - 59 歲		60 - 64 歲		65 歲以上	
Age		Age		Age		Age		Age		Age Over	
男	女	男	女	男	女	男	女	男	女	男	女
Male	Female	Male	Female	Male	Female	Male	Female	Male	Female	Male	Female
28	-	18	-	14	-	-	-	1	-	-	-
23	-	21	-	19	-	1	-	2	-	-	-
23	-	23	-	18	-	3	-	1	-	-	-
65	5	48	-	40	-	10	1	6	-	-	-
68	6	48	-	46	-	13	1	7	-	-	-
67	5	54	2	42	-	19	1	13	-	-	-
1							1				
4	-	1	-	6	-	3	-	1	-	-	-
17	-	22	2	13	-	10	-	3	-	-	-
45	5	31	-	23	-	6	-	9	-	-	-

六、港埠設施
附表二十六 機具、車、船（依組織別）

噸量單位：公噸
總噸位單位：噸

年 (底) 別 End of Year	機									
	貨櫃起重機		跨載機		側跨機		貨櫃裝車機		貨櫃牽引機	
	Container Crane		Straddle Carrier		Lateral Straddle		Container Transfer Unit		Yard Tractor	
	台	噸量	台	噸量	台	噸量	台	噸量	台	噸量
	S.	Tonnage	S.	Tonnage	S.	Tonnage	S.	Tonnage	S.	Tonnage
2001	1	50	-	-	-	-	-	-	-	-
2002	1	50	-	-	-	-	-	-	-	-
2003	2	100	-	-	-	-	-	-	-	-
2004	2	100	-	-	-	-	-	-	-	-
2005	2	100	-	-	-	-	-	-	-	-
2006	2	100	-	-	-	-	-	-	-	-
管理小組	-	-	-	-	-	-	-	-	-	-
民營事業	-	-	-	-	-	-	-	-	-	-
港灣作業機構	-	-	-	-	-	-	-	-	-	-
棧埠作業機構	2	100	-	-	-	-	-	-	-	-

資料來源：麥寮工業區專用港管理股份有限公司。

六、Harbo Facilities

Table 26. Mechanical, Vehicular & Marine Equipment

Tonnage Unit : M.T.
Gross Tonnage : Ton.

具 Mechanical Equipment											
貨櫃吊運機 Container Transtainer		貨櫃車架 Container Chassis		貨櫃側載機 Container Side Loader		空櫃推高機 Empty C. Fork Lift		起重機 Mobile Crane		推高機 Fork - Lift Truck	
台	噸量	台	噸量	台	噸量	台	噸量	台	噸量	台	噸量
S.	Tonnage	S.	Tonnage	S.	Tonnage	S.	Tonnage	S.	Tonnage	S.	Tonnage
2	40	-	-	-	-	1	8	-	-	1	2.5
2	40	-	-	-	-	1	8	1	40	1	2.5
4	80	-	-	-	-	2	16	1	40	1	2.5
4	80	-	-	-	-	2	16	1	40	6	38
4	80	-	-	-	-	2	16	1	40	14	39
4	80	-	-	-	-	2	16	1	40	14	39
-	-	-	-	-	-	-	-	-	-	-	-
-	-	-	-	-	-	-	-	-	-	-	-
-	-	-	-	-	-	-	-	-	-	-	-
4	80	-	-	-	-	2	16	1	40	14	39

附表二十六 機具、車、船（依組織別）（續完）

噸量單位：公噸
總噸位單位：噸

年(底)別 End of Year	車 輛 Vehicular Equipment									
	拖 車		拖 板		卡車、工程車、 清掃車		挖 泥 船		受 泥 船	
	Towing Tractor		Full Trailer		Truck		Dredger		Mud Boat	
	台 S.	噸量 Tonnage	台 S.	噸量 Tonnage	台 S.	噸量 Tonnage	艘 V.	總噸位 Tonnage	艘 V.	總噸位 Tonnage
2001	-	-	-	-	8	-	-	-	-	-
2002	-	-	-	-	8	-	-	-	-	-
2003	-	-	-	-	14	10	-	-	-	-
2004	13	39	10	35	20	7	-	-	-	-
2005	16	39	10	35	37	22	-	-	-	-
2006	16	39	10	35	29	33	4	5	-	-
管理小組	-	-	-	-	-	-	-	-	-	-
民營事業	-	-	-	-	-	-	-	-	-	-
港灣作業機構	-	-	-	-	-	-	4	5	-	-
棧埠作業機構	16	39	10	35	29	33	-	-	-	-

資料來源：麥寮工業區專用港管理股份有限公司。

Table 26. Mechanical, Vehicular & Marine Equipment

Tonnage Unit : M.T.
Gross Tonnage : Ton.

工 作 船 Marine Equipment											
拖 船		給 水 車		起 重 車		駁 船		交 通 船		什 用 船	
Tug Boat		Water Boat		Tug Boat		Brage		Traffic Boat		Miscellaneous Boat	
艘	總噸位	艘	總噸位	艘	總噸位	艘	總噸位	艘	總噸位	艘	總噸位
V.	Tonnage	V.	Tonnage	V.	Tonnage	V.	Tonnage	V.	Tonnage	V.	Tonnage
7	2,055	-	-	-	-	-	-	1	42	1	17
7	2,055	-	-	-	-	-	-	1	42	1	17
7	2,055	-	-	-	-	-	-	3	112	2	34
7	2,055	-	-	-	-	-	-	4	158	3	106
7	2,055	-	-	-	-	-	-	4	161	4	111
7	2,055	-	-	-	-	-	-	4	161	4	111
-	-	-	-	-	-	-	-	-	-	-	-
7	2,055	-	-	-	-	-	-	1	42	3	108
-	-	-	-	-	-	-	-	3	119	1	3
-	-	-	-	-	-	-	-	-	-	-	-

附表二十七 港埠工程

總長度單位：公尺
 有效容量單位：公噸
 繫泊能力單位：總噸
 堆儲量單位：公噸

年 (底) 別 End of Year	專 用 碼 頭 Wharves		倉 棧 Warehouse and Sheds		浮 筒 Bouys	
	座 Set	總長度 T.L.	座 Set	總長度 T.L.	座 Set	總長度 T.L.
	2001	17	4,666	-	-	-
2002	17	4,666	-	-	-	-
2003	17	4,666	-	-	-	-
2004	17	4,666	-	-	-	-
2005	17	4,666	-	-	-	-
2006	17	4,666	-	-	-	-

Table 27. Harbour Construction

Total Length : M.
 Storage Capacity : M.T.
 Berthing Capacity : T.
 Unit : Person

堆貨場		過港隧道		公用碼頭	
Open Storage Yards		Cross Harbor Tunnel		Public Wharves	
座	總長度	座	總長度	座	總長度
Set	T.L.	Set	T.L.	Set	T.L.
-	-	-	-	-	-
-	-	-	-	-	-
-	-	-	-	-	-
1	81,600	-	-	-	-
2	98,100	-	-	-	-
2	98,100	-	-	-	-



主管機關

經濟部工業局

台北市信義路三段 41-3 號

電話：(02)27541255 傳真：(02)27043757



管理單位

經濟部工業局麥寮工業專用港管理小組

雲林縣麥寮鄉台塑工業園區港務大樓四樓

電話：(05)6812533 傳真：(05)6812534



經營單位

麥寮工業區專用港管理股份有限公司

雲林縣麥寮鄉台塑工業園區一號

電話：(05)6812766 傳真：(05)6812135

