

The Industry Harbor of Mai Liao

麥寮工業專用港

統計要覽

九十三年



經濟部工業局 編印

中華民國九十四年七月

2004

目 錄

	頁次
第一篇 基本概況	1
第二篇 提要分析	3
第三篇 統計表	
一、港務	
(一) 船舶	
附表 1 進出港輪船地區	8
附表 2 進港輪船國籍	9
附表 3 進港輪船種類	10
附表 4 進港輪船航次	11
附表 5 出港輪船航次	12
附表 6 進港輪船噸級與在港停泊時間	13
(二) 貨物	
附表 7 進出港貨物國輪外輪承運量	14
附表 8 進港貨物(地區別)	15
附表 9 出港貨物(地區別)	16
附表 10 進港貨物分類(按月統計)	17
附表 11 進港貨物分類(按碼頭統計)	18
附表 12 出港貨物分類(按月統計)	21
附表 13 出港貨物分類(按碼頭統計)	23
二、棧埠	
附表 14 本港裝卸業者營運實績(依公司別)	24
附表 15 裝卸貨物噸量	25
附表 16 裝卸貨物效率	26
附表 17 貨櫃裝卸量	27

目 錄

頁次

三、航政

附表 18 工業專用港區域海事案件	29
-------------------------	----

四、財務

附表 19 營業總收入	30
-------------------	----

附表 20 營業總支出	31
-------------------	----

五、組織及人事

附表 21 港內各作業組織系統表	32
------------------------	----

附表 22 港內作業人數(依組織別).....	33
-------------------------	----

附表 23 港內作業人員學歷(依組織別).....	34
---------------------------	----

附表 24 港內作業人員年齡(依組織別).....	35
---------------------------	----

六、港埠設施

附表 25 機具、車、船(依組織別).....	36
-------------------------	----

附表 26 港埠工程	38
------------------	----

第一篇 基本概況

一、港埠基本資料

經濟部為因應我國基礎工業之發展，配合六輕及六輕擴大投資計畫用地需求，以提供國內既有及未來石化產業建廠及遷廠需要，乃規劃於雲林縣外海以抽砂填海造地方式開發雲林離島式基礎工業區，共分有麥寮區、新興區、台西區及四湖區，其中麥寮區之六輕計畫石化工業區係由台塑企業自行進行抽砂填海造地，而麥寮工業專用港（以下簡稱麥寮港）內之專用碼頭，則全為配合六輕計畫所興建；未來配合新興區、台西區及四湖區之開發進度，將再進行十座公共碼頭之興建並提供該工業區內廠商使用。

麥寮港為我國由民營事業投資興建及經營港口之首例，其港埠經營業務完全由台塑企業成立之麥寮工業區專用港管理股份有限公司（以下簡稱港口公司）負責，經濟部工業局於 89 年 10 月 1 日現地派駐成立一管理小組，以最精簡人力有效扮演監督，執行具有公權力之港務行政管理及協調航政、海關、港警、檢疫及安檢等其他相關公務機關，順利於 90 年 2 月 22 日邀集交通部、財政部、內政部、國防部、海巡署、環保署、農委會及雲林縣政府等各機關現地履勘合格後，已於 90 年 3 月 1 日起開始正式營運。

麥寮港位於東經 120 度 08.9 分、北緯 23 度 46.9 分。北起濁水溪口南側，南臨新虎尾溪口，澎湖水道東側海岸。北距台中港約 40 哩，南離高雄港約 80 哩。港口方向朝西偏南 34°（約介於西南西與西南間），航道於中潮位水深 24 公尺，可供 26 萬噸級船舶進出，為台灣最深之港口。

二、港灣及碼頭

(一) 港灣設施

- (1) 防波堤：西防波堤長 3,243 公尺，南防波堤長 2,227 公尺。
- (2) 迴船池：直徑 900 公尺。
- (3) 港外水域：劃設領港登輪區、外航道及到港船舶錨泊區。
- (4) 導航設施：進港疊標、堤頭燈塔及航道浮燈標等，用以引導及協助船舶之安全航行。
- (5) 信號台設施：船舶交通管理系統(VTMS)、海氣象設施及 DSB 通信設備等，用以管制船舶航行與進出港。
- (6) 港勤船渠：供港勤船舶靠泊、加油及加水等使用。
- (7) 港務港勤大樓：提供政府單位、港區作業單位、港口公司及信號台辦公或作業所需。
- (8) 機工場及滑道：供港勤船舶維修、檢驗及保養所需。

(二) 碼頭設施

營運中 17 座專用碼頭分別由台塑石化公司及麥寮汽電公司自行投資興建及維護管理，而公用碼頭將配合未來需求，由港口公司投資興建及經營管理。

三、設備概況

(一) 港勤船舶

由港口公司購置拖船 7 艘、領港船 1 艘、帶纜船 1 艘等港勤船舶，用以協助船舶進出港口及靠泊碼頭所需。

(二) 裝卸設備

各碼頭依裝卸需求由裝卸作業單位購置裝卸機具，諸如卸料臂、卸煤機、貨櫃起重機、貨櫃吊運機及空櫃堆高機等，以提供裝卸服務。

第二篇 提要分析

一、營運實績

(一) 進出港船舶

(1) 進港船舶 :93年1月至12月進港船舶合計2,476艘次,4,299萬2,935總噸位,較92年增加268艘次,增加率為12.14%,總噸位則增加634萬8,613總噸位,增加率為17.32%,若與90年比較,則增加1,105艘次及增加2,107萬2,232總噸位,增加率分別為80.60%與96.13%。

(2) 出港船舶 :93年1月至12月出港船舶合計2,469艘次,4,316萬2,045總噸,較92年增加259艘次,增加率為11.72%,總噸位則增加676萬4,078總噸位,增加率為18.58%,若與90年比較,則增加1,095艘次及增加2,119萬8,879總噸位,增加率分別為79.69%與96.52%。

(二) 貨物吞吐量:自93年1月起採報單資料統計,93年全年進港貨物為3,903萬9,900公噸,出港貨物為1,273萬2,277公噸,吞吐量為5,177萬2,177公噸。

(三)貨物裝卸量:93年1月至12月全港裝卸量合計為5,150萬9,127公噸,增加1,011萬1,701公噸,增加率為24.43%,若與90年比較,則增加2,546萬7,699公噸,增加率為97.80%,另93年區內貨主以台塑石化公司4,121萬2,559公噸為最多,佔80.01%,其次麥寮汽電公司459萬5,606公噸,佔8.92%,再次為台塑公司287萬8,148公噸,佔5.59%。

(四) 謹刊列臺灣地區各港口93年營運量比較表(如表1)以供參考。

二、港務統計資料

93 年度進出港船舶及貨物，依各類統計條件說明如次：

(一) 船舶

- (1) 進港船舶國籍：以巴拿馬 702 艘次為最多，其次為中華民國 463 艘次，再次為賴比瑞亞 229 艘次。
- (2) 進港船舶種類：以油輪 1,358 艘次為最多，其次為液化輪 597 艘次，再次為貨櫃輪 217 艘次，與 92 年進港船舶比較，增減率分別為 28.84%、17.98%及-2.69%。
- (3) 進港輪船航次：以國內而言，分別來自於高雄 423 艘次、淡水港（台北）223 艘次及台中港 205 艘次為最多。以國外而言，則以香港 426 艘次為最多，其次為南韓 302 艘次，再次為日本 225 艘次。
- (4) 出港輪船航次：以國內而言，分別前往高雄 429 艘次、淡水港（台北）148 艘次及台中港 114 艘次為最多。以國外而言，則以日本 356 艘次為最多，其次為香港 280 艘次，再次為南韓 266 艘次。
- (5) 進港船舶噸級：進港船舶每艘平均 1 萬 7,364 總噸，較上年度增加 768 總噸，其中有 913 艘次船舶總噸介於 1,000 ~ 4,999 總噸為最多，其次船舶總噸介於 10,000~19,999 總噸為 404 艘次，再次船舶總噸介於 20,000~39,999 總噸為 342 艘次。
- (6) 在港停泊時間：船舶每艘平均停泊 29.83 小時，較上年度增加 0.93 小時，其中有 1,317 艘次以船舶停泊 24 小時以內為最多，其次為 25~48 小時者 838 艘次，再次為 49~72 小時者 148 艘次。

(二) 貨物

- (1) 船舶承運量：國輪承運 309 萬 5,116 公噸，佔全部 5.85%，較上年度增加 2 萬 3,088 公噸，成長 0.75%。外輪承運 4,979 萬 3,416 公噸，佔全部 94.15%，較上年度增加 967 萬 8,030 公噸，成長 24.13%。

- (2) 貨物來源地：以沙烏地阿拉伯 993 萬 7,993 公噸為最多，佔 25.46%，其次為澳洲 651 萬 8,872 公噸，佔 16.70%，再次為中國大陸 583 萬 5,742 公噸，佔 14.95%。
- (3) 貨物運達地：以中國大陸 232 萬 1,149 公噸為最多，佔 18.23%，其次為新加坡 160 萬 7,450 公噸，佔 12.63%，再次為菲律賓 154 萬 5,807 公噸，佔 12.14%。
- (4) 進港貨物類別：以非金屬礦物製品 2,378 萬 8,365 公噸為最多，佔 60.93%，其次為礦產品 1,387 萬 6,724 公噸，佔 35.55%，再次為化學品 123 萬 2,141 公噸，佔 3.16%。
- (5) 出港貨物類別：以非金屬礦物製品 970 萬 1,373 公噸為最多，佔 76.26%，其次為化學品 280 萬 9,358 公噸，佔 22.06%，再次為礦產品 18 萬 8,950 公噸，佔 1.48%。
- (6) 進港貨物卸貨碼頭：以西三碼頭 1,561 萬 3,212 噸為最多，佔 41.51%，其次為西二碼頭 658 萬 1,959 噸，佔 17.50%，再次為東三碼頭 590 萬 5,423 噸，佔 15.70%。
- (7) 出港貨物裝貨碼頭：以東八碼頭 427 萬 367 噸為最多，佔 30.74%，其次為西一碼頭 368 萬 8,579 噸為最多，佔 26.55%，再次為東九碼頭 140 萬 6,714 噸，佔 10.12%。

三、棧埠統計資料

93 年度棧埠裝卸情形，依各類統計條件說明如次：

- (1) 貨主：以台塑石化公司 4,121 萬 2,559 噸為最多，佔 80.01%，其次為麥寮汽電公司 459 萬 5,606 噸，佔 8.92%。

(2) 裝卸貨物：裝貨部份以管道貨 1,260 萬 5,891 公噸為最多，佔裝貨量 90.73%。卸貨部份以管道貨 2,429 萬 9,356 公噸為最多，佔 64.60%，其次為燃煤 1,166 萬 9,042 公噸，佔 31.02%。

(3) 裝卸效率：平均每小時裝貨量 319 噸，較上年度減少 16.93%。平均每小時卸貨量 591 噸，較上年度減少 11.66%。

(4) 貨櫃：裝卸貨櫃個數折合 20 呎共 12 萬 4,366TEU，較上年度增加 5,678TEU，成長 4.78%，其中卸貨櫃 5 萬 9,576TEU，較上年度增加 2,368TEU，成長 4.14%，裝貨櫃 6 萬 4,790TEU，較上年度增加 3,310 TEU，成長 5.38%。

四、航政統計資料

民國 93 年發生海事案件計 3 件，其中因碰撞 1 件，佔全部 33.33%，洩漏 1 件，佔全部 33.33%，非常變故 1 件，佔全部 33.33%，人員傷亡部分，船員死亡 1 人，船體損害部分，船損共 2 件。

五、財務統計資料

港口公司及裝卸單位 93 年營業收入總計 30.63 億元，較去上年增加 5.82 億元，成長 23.47%。營業支出 20.57 億元，較上年增加 2.81 億元，成長 15.83%。

六、組織及人事統計資料

(1) 管理小組：執行具有公權力之港務行政管理及協調航政、海關、港警、檢疫及安檢等其他相關公務機關，合計 7 人，與上年度相同。

(2) 港口公司：負責麥寮港之經營與管理，設有管理組、航管組、港安組、工程組及專案組，由航管組、港安組及工程組負責現地港務業務，合計 43 人，較上年度增加 4 人。

(3) 港灣作業機構：麥寮港之拖船操作業務係由港口公司委託台塑通運公司執行，另引水人接送、帶解纜、攔油索帶解、船舶垃圾清理及港區海面垃圾清理等業務由外包

廠商負責辦理，合計 93 人，較上年度增加 15 人。

(4) 棧埠作業機構：由區內工業興辦人委託台塑石化公司碼槽處執行用碼頭之裝卸作業，另加油及加水等作業由外包廠商負責辦理，合計 359 人，較上年度增加 23 人。

七、港埠設施統計資料

(1) 碼頭：17 座專用碼頭營運。

(2) 船舶：拖船 7 艘、交通船 4 艘及什用船 3 艘等 14 艘港勤船舶，較上年度增加 2 艘。

(3) 機具：貨櫃起重機、貨櫃吊運機、空櫃堆高機、起重機及堆高機等 15 台機具，較上年度增加 5 台。

(4) 車輛：拖車、拖板車及工程車等 43 輛，較上年度增加 29 輛。

表 1 93 年度台灣地區各港口營運量比較

港口別	進港船舶				吞吐量		貨物裝卸量	
	艘次	%	總噸位	%	公噸	%	計費噸	%
總計	43,086	100%	618,184,649	100%	334,568,838	100%	751,472,689	100%
麥寮港	2,476	5.75%	42,992,935	6.95%	51,772,177	15.47%	51,509,127	6.85%
和平港	545	1.26%	7,117,918	1.15%	11,402,459	3.41%	11,465,330	1.53%
高雄港	19,520	45.30%	352,019,106	56.94%	152,467,944	45.57%	468,912,579	62.40%
基隆港	9,494	22.03%	108,071,319	17.48%	37,218,937	11.12%	97,765,969	13.01%
台中港	5,950	13.81%	77,923,500	12.61%	50,792,911	15.18%	88,901,905	11.83%
花蓮港	3,405	7.90%	18,393,760	2.98%	21,262,102	6.36%	21,751,049	2.89%
蘇澳港	675	1.57%	6,148,472	0.99%	5,468,451	1.63%	6,074,231	0.81%
安平港	1,021	2.37%	5,517,639	0.89%	4,183,857	1.25%	5,092,499	0.68%

商港資料來源：高雄港統計年報 (<http://www.khb.gov.tw/www/intro/SSS/t2.htm>)

一、港務

附表一 進出港輪船地區

Incoming and Outgoing Vessels by Area

艘次單位：次

總噸位單位：噸

Unit : V.,Ton

年(月)別 Year and Month	進港 Incoming						出港 Outgoing					
	總計 Total		國內 Domestic		國外 Foreign		總計 Total		國內 Domestic		國外 Foreign	
	艘次 V.	總噸位 G. T.	艘次 V.	總噸位 G. T.	艘次 V.	總噸位 G. T.	艘次 V.	總噸位 G. T.	艘次 V.	總噸位 G. T.	艘次 V.	總噸位 G. T.
2003	2,208	36,644,322	298	2,687,272	1,910	33,957,050	2,210	36,397,967	302	2,707,765	1,908	33,690,202
2004	2,476	42,992,935	463	2,745,771	2,013	40,247,164	2,469	43,162,045	456	2,723,651	2,013	40,438,394
一月(Jan.)	210	3,839,342	30	300,576	180	3,538,766	211	3,991,082	29	300,077	182	3,691,005
二月(Feb.)	186	3,481,453	33	290,244	153	3,191,209	187	3,634,940	35	264,076	152	3,370,864
三月(Mar.)	215	3,295,687	35	169,833	180	3,125,854	220	3,413,319	36	196,884	184	3,216,435
四月(Apr.)	199	3,523,007	37	299,478	162	3,223,529	203	3,507,854	39	301,923	164	3,205,931
五月(May)	226	3,962,476	43	200,173	183	3,762,303	215	3,768,640	38	196,141	177	3,572,499
六月(June)	211	3,147,948	49	210,785	162	2,937,163	205	3,093,368	44	208,926	161	2,884,442
七月(July)	211	3,751,444	48	225,105	163	3,526,339	205	3,727,215	43	198,714	162	3,528,501
八月(Aug.)	224	3,673,971	49	183,999	175	3,489,972	223	3,702,349	47	208,454	176	3,493,895
九月(Sep.)	207	3,286,631	36	204,850	171	3,081,781	211	3,418,852	39	206,315	172	3,212,537
十月(Oct.)	207	3,686,628	37	208,750	170	3,477,878	205	3,478,971	37	208,750	168	3,270,221
十一月(Nov.)	190	3,684,824	27	179,705	163	3,505,119	196	3,852,729	30	181,099	166	3,671,630
十二月(Dec.)	190	3,659,524	39	272,273	151	3,387,251	188	3,572,726	39	252,292	149	3,320,434

資料來源：參寮工業區專用港管理股份有限公司

附表二 進港輪船國籍

Number of Incoming Vessels by Registered Nationality

總噸位單位：噸

Unit: Vessel; Ton

年(月)別 Year and Month	總計 Total		巴拿馬 Panama		中華民國 ROC		賴比瑞亞 Liberia		新加坡 Singapore		韓國 Rep. Of Korea		其他 Others	
	艘次 No. of Vessel	總噸位 G. T.	艘次 No. of Vessels	總噸位 G. T.	艘次 No. of Vessels	總噸位 G. T.	艘次 No. of Vessels	總噸位 G. T.	艘次 No. of Vessels	總噸位 G. T.	艘次 No. of Vessels	總噸位 G. T.	艘次 No. of Vessels	總噸位 G. T.
2003	2,208	36,644,322	763	12,058,096	298	2,687,272	118	3,255,363	127	2,916,450	252	958,336	650	14,768,805
2004	2,476	42,992,935	702	9,784,951	463	2,745,771	229	9,538,582	192	4,529,051	185	871,648	705	15,522,932
一月(Jan.)	210	3,839,342	64	1,105,816	30	300,576	17	574,589	12	254,118	23	61,673	64	1,542,570
二月(Feb.)	186	3,481,453	51	661,799	33	290,244	19	627,971	15	676,249	11	34,733	57	1,190,457
三月(Mar.)	215	3,295,687	54	907,192	35	169,833	17	385,036	18	571,646	19	123,127	72	1,138,853
四月(Apr.)	199	3,523,007	50	1,026,100	37	299,478	15	498,052	16	230,577	15	47,847	66	1,420,953
五月(May)	226	3,962,476	66	716,537	43	200,173	23	1,051,757	17	300,292	23	301,500	54	1,392,217
六月(June)	211	3,147,948	56	662,706	49	210,785	22	769,418	9	124,975	20	54,887	55	1,325,177
七月(July)	211	3,751,444	60	736,748	48	225,105	19	947,326	15	197,379	18	47,803	51	1,597,083
八月(Aug.)	224	3,673,971	64	701,207	49	183,999	18	919,909	20	546,322	12	36,398	61	1,286,136
九月(Sep.)	207	3,286,631	71	1,107,595	36	204,850	18	829,108	16	216,892	13	34,509	53	893,677
十月(Oct.)	207	3,686,628	62	718,447	37	208,750	19	944,826	20	439,667	11	25,958	58	1,348,980
十一月(Nov.)	190	3,684,824	50	645,940	27	179,705	22	1,006,850	21	654,452	11	23,004	59	1,174,873
十二月(Dec.)	190	3,659,524	54	794,864	39	272,273	20	983,740	13	316,482	9	80,209	55	1,211,956

備註：國籍統計以航次佔全年航次前五項，始列項分類統計。

資料來源：麥寮工業區專用港管理股份有限公司

附表三 進港輪船種類
Number of Incoming Vessels by Kind

單位：艘次

Unit: Vessel

年(月)別 Year and Month	總計 Total	油輪 Tankers	液化輪 Liquid Chemical Tankers	貨櫃輪 Containers	一般貨輪 Ordinary Cargoes	煤碳輪 Coal	散裝輪 Cargos in Bulk	其他輪 other
2003	2,208	1,054	506	223	99	29	47	250
2004	2,476	1,358	597	217	97	58	55	94
一月(Jan.)	210	115	54	22	8	1	4	6
二月(Feb.)	186	108	37	20	6	4	5	6
三月(Mar.)	215	129	39	23	9	2	2	11
四月(Apr.)	199	124	35	20	8	2	2	8
五月(May)	226	125	57	16	7	4	7	10
六月(June)	211	102	62	18	6	10	5	8
七月(July)	211	101	66	17	5	9	5	8
八月(Aug.)	224	107	65	18	10	6	9	9
九月(Sep.)	207	120	43	19	10	2	5	8
十月(Oct.)	207	111	52	16	12	3	4	9
十一月(Nov.)	190	106	48	13	5	8	3	7
十二月(Dec.)	190	110	39	15	11	7	4	4

備註：船舶種類統計以航次佔全年航次前六項，始列項分類統計。

資料來源：麥察工業區專用港管理股份有限公司

附表四 進港輪船航次

Number of Incoming Vessels by Line of Navigation

單位：航次

Unit: Voyage

年(月)別 Year and Month	總計 Total	國內 Domestic						國外 Foreign								
		小計 Sub. Total	高雄 Kaohsiung	淡水 Dan Shui	台中 Taichun g	基隆 Keelung	其他 Others	小計 Sub. Total	香港 Hong Kong	南韓 Korea	日本 Japan	菲律賓 Philipp ine	澳洲 Australia	沙烏地阿拉 伯 Saudi Arabia	新加坡 Si ngapor e	其他 Others
2003	2,208	885	352	109	191	166	67	#####	411	245	254	95	39	47	30	202
2004	2,476	985	423	223	205	70	64	#####	426	302	225	139	62	54	52	231
一月(Jan.)	210	69	32	17	12	7	1	141	42	24	24	18	5	7	3	18
二月(Feb.)	186	73	37	12	13	6	5	113	40	10	11	23	3	4	4	18
三月(Mar.)	215	85	38	21	18	5	3	130	37	18	18	26	4	5	3	19
四月(Apr.)	199	76	29	16	18	9	4	123	25	19	24	17	5	6	6	21
五月(May)	226	89	37	22	21	6	3	137	32	40	22	7	7	5	6	18
六月(June)	211	87	32	26	18	4	7	124	41	23	20	6	6	5	9	14
七月(July)	211	87	38	21	16	3	9	124	39	22	23	7	4	2	4	23
八月(Aug.)	224	98	38	24	19	7	10	126	38	35	14	6	6	2	2	23
九月(Sep.)	207	81	34	19	20	5	3	126	37	28	18	9	4	2	5	23
十月(Oct.)	207	93	43	19	18	4	9	114	34	27	18	8	4	-	3	20
十一月(Nov.)	190	70	27	11	20	6	6	120	35	27	14	8	8	7	4	17
十二月(Dec.)	190	77	38	15	12	8	4	113	26	29	19	4	6	9	3	17

備註：國外航線以單一航線佔全年航線前七項，始列項分類統計。

資料來源：麥寮工業區專用港管理股份有限公司

附表五 出港輪船航次

Number of Outgoing Vessels by Line of Navigation

單位：航次

Unit: Voyage

年(月)別 Year and Month	總計 Total	國內 Domestic						國外 Foreign								
		小計 Sub. Total	高雄 Kaohsiung	淡水 Dan Shui	台中 Taichung	基隆 Keelung	其他 Others	小計 Sub. Total	日本 Japan	香港 Hong Kong	南韓 Korea	菲律賓 Philippine	新加坡 Singapore	澳洲 Australia	馬來西亞 Malaysia	其他 Others
2003	2,210	499	189	117	64	53	76	#####	171	608	350	108	84	59	11	320
2004	2,469	822	429	148	114	74	57	#####	356	280	266	165	155	92	69	264
一月(Jan.)	211	52	28	9	2	11	2	159	34	31	24	23	8	5	7	27
二月(Feb.)	187	67	35	7	11	10	4	120	18	21	13	22	19	9	3	15
三月(Mar.)	220	70	32	14	10	7	7	150	27	36	16	26	8	7	6	24
四月(Apr.)	203	74	38	13	9	9	5	129	31	15	18	21	11	7	4	22
五月(May)	215	71	33	15	10	7	6	144	31	15	29	11	16	13	5	24
六月(June)	205	73	31	20	10	7	5	132	26	23	27	11	12	7	6	20
七月(July)	205	73	39	19	8	4	3	132	31	21	21	9	10	8	9	23
八月(Aug.)	223	81	35	19	11	6	10	142	32	21	31	11	11	8	5	23
九月(Sep.)	211	82	47	11	14	2	8	129	19	24	28	10	14	6	9	19
十月(Oct.)	205	61	34	11	6	6	4	144	42	25	21	10	10	8	6	22
十一月(Nov.)	196	53	38	4	9	1	1	143	39	28	19	5	21	7	5	19
十二月(Dec.)	188	65	39	6	14	4	2	123	26	20	19	6	15	7	4	26

備註：國外航線以單一航線佔全年航線前七項，始列項分類統計。

資料來源：麥寮工業區專用港管理股份有限公司

附表六 進港輪船噸級與在港停泊時間

Number of Incoming Vessels by Gross Tonnage And Time of Mooring in Port

單位：艘次；噸

Unit: Vessels; Ton

停泊時間 Mooring's Time	合計 Total	輪船噸位分類 Classification of Vessels' Gross Tonnage								平均停泊時間(天) Average Mooring's Time(Day)
	艘次 No. of Vessels	未滿1000噸 Under1,000G. T.	1,000-4,999噸 1,000-4,999G.T.	5,000-9,999噸 5,000-9,999G.T.	10,000-19,999噸 10,000-19,999G.T.	20,000-39,999噸 20,000-39,999G.T.	40,000-59,999噸 40,000-59,999G.T.	60,000-99,999噸 60,000-99,999G.T.	滿100,000噸以上 Over100,000G.T.	
24小時以內 Under 24hours	1,317	254	610	179	211	50	13	-	-	0.60
25-48小時 25-48hours	838	24	249	55	164	217	56	6	67	1.36
49-72小時 49-72hours	148	7	37	20	20	35	10	9	10	2.34
73-96小時 73-96hours	75	1	11	10	5	18	4	26	-	3.46
97-120小時 97-120hours	44	6	1	-	2	12	3	20	-	4.37
121-144小時 121-144hours	17	1	3	-	1	4	-	8	-	5.34
145-168小時 145-168hours	8	-	1	-	-	2	-	5	-	6.47
169-192小時 169-192hours	6	1	-	-	-	1	1	3	-	7.39
193小時以上 over 193hours	16	-	-	-	1	3	-	12	-	9.61
年(月)別 Year and Month										
一月(Jan.)	210	19	91	12	35	28	10	7	8	1.13
二月(Feb.)	186	22	65	15	34	26	10	9	5	1.29
三月(Mar.)	215	28	87	13	38	34	4	7	4	1.19
四月(Apr.)	199	29	77	14	32	26	6	8	7	1.15
五月(May)	226	34	84	21	32	26	12	11	6	1.17
六月(June)	211	34	78	20	33	27	9	7	3	1.30
七月(July)	211	29	76	23	30	35	5	5	8	1.33
八月(Aug.)	224	26	89	25	34	29	7	6	8	1.27
九月(Sep.)	207	20	77	32	35	27	3	8	5	1.18
十月(Oct.)	207	24	66	31	42	24	5	7	8	1.35
十一月(Nov.)	190	14	62	33	25	32	11	7	6	1.24
十二月(Dec.)	190	19	61	28	34	27	5	9	7	1.33

資料來源：參寮工業區專用港管理股份有限公司

附表七 進出港貨物國輪外輪承運量

Tonnage of Imports & Exports Carried by Domestic and Foreign Vessels

單位：公噸

Unit: M.T.

年(月)別 Year and Month	總計 Total				進港 Import				出港 Export			
	國內 Domestic		國外 Foreign		國內 Domestic		國外 Foreign		國內 Domestic		國外 Foreign	
	國輪 Domestic V.	外輪 Foreign V.	國輪 Domestic V.	外輪 Foreign V.	國輪 Domestic V.	外輪 Foreign V.	國輪 Domestic V.	外輪 Foreign V.	國輪 Domestic V.	外輪 Foreign V.	國輪 Domestic V.	外輪 Foreign V.
2003	2,406,163	3,626	665,865	40,111,760	50,564	-	430,827	31,583,522	2,355,599	3,626	235,038	8,528,238
2004	2,692,184	97,637	402,932	49,695,779	112,594	-	184,888	39,008,826	2,579,590	97,637	218,044	10,686,953
一月(Jan.)	235,547	-	86,551	4,251,526	-	-	56,235	3,469,540	235,547	-	30,315	781,986
二月(Feb.)	218,798	-	46,695	3,754,980	11,600	-	12,600	2,983,023	207,198	-	34,095	771,956
三月(Mar.)	178,240	69,665	67,997	3,375,416	11,301	-	-	2,420,991	166,939	69,665	67,997	954,425
四月(Apr.)	221,085	-	147,023	3,947,679	11,500	-	116,053	3,249,424	209,585	-	30,970	698,256
五月(May)	248,713	1,008	-	4,767,649	-	-	-	3,813,608	248,713	1,008	-	954,041
六月(June)	240,134	1,008	-	3,524,929	11,501	-	-	2,736,801	228,633	1,008	-	788,128
七月(July)	218,957	-	7,937	4,673,505	5,501	-	-	3,711,594	213,457	-	7,937	961,911
八月(Aug.)	226,004	-	-	4,492,319	11,500	-	-	3,565,717	214,504	-	-	926,603
九月(Sep.)	243,431	25,955	-	3,742,776	11,500	-	-	2,820,466	231,931	25,955	-	922,310
十月(Oct.)	241,372	-	-	4,281,531	23,001	-	-	3,189,311	218,371	-	-	1,092,220
十一月(Nov.)	215,612	-	-	4,423,471	7,001	-	-	3,448,246	208,611	-	-	975,226
十二月(Dec.)	204,290	-	46,729	4,459,997	8,189	-	-	3,600,106	196,102	-	46,729	859,891

資料來源：麥寮工業區專用港管理股份有限公司

附表八 進港貨物(地區別)

Tonnage of Imports (by Region)

單位：公噸

Unit: M.T.

年(月)別 Year and Month	總計 Total	國內 Domestic						國外 Foreign								
		小計 Sub. Total	基隆 Keelung	高雄 Kaohsiung	花蓮 Hualien	台中 Taichung	其他 Others	小計 Sub. Total	沙烏地阿 拉伯 Saudi Arabia	澳洲 Australia	中國大 陸 China Mainland	科威特 Kuwait	伊朗 Iran	阿曼 Oman	阿拉伯聯 合大公國 United Arab Emirates	其他 Others
2004	39,039,900	112,594	-	189	112,405	-	-	38,927,306	9,937,993	6,518,872	5,835,742	5,728,593	2,488,635	1,110,456	989,078	6,317,937
一月(Jan.)	2,620,975	-	-	-	-	-	-	2,620,975	753,559	422,316	364,792	554,822	242,921	-	113,080	169,485
二月(Feb.)	3,230,469	11,600	-	-	11,600	-	-	3,218,869	381,873	448,962	674,764	822,934	267,653	-	12,600	610,083
三月(Mar.)	3,151,456	#####	-	-	11,301	-	-	3,140,155	1,153,701	269,479	777,548	273,663	-	-	50,179	615,585
四月(Apr.)	2,979,453	#####	-	-	11,500	-	-	2,967,953	543,191	471,926	466,081	592,978	251,223	-	219,483	423,071
五月(May)	3,027,899	-	-	-	-	-	-	3,027,899	977,964	613,989	467,646	57,611	300,390	-	93,918	516,381
六月(June)	3,634,476	#####	-	-	11,501	-	-	3,622,975	953,288	706,943	406,689	590,067	98,070	-	75,259	792,659
七月(July)	3,258,941	5,501	-	-	5,501	-	-	3,253,440	595,479	321,900	485,340	589,568	246,753	-	138,531	875,869
八月(Aug.)	3,125,214	#####	-	-	11,500	-	-	3,113,714	1,014,230	596,386	218,301	315,147	286,689	242,090	-	440,871
九月(Sep.)	3,774,071	#####	-	-	11,500	-	-	3,762,571	682,547	731,386	556,233	506,608	280,346	509,719	165,997	329,735
十月(Oct.)	2,830,610	#####	-	-	23,001	-	-	2,807,609	526,105	440,402	409,361	521,358	3,014	258,489	25,095	623,785
十一月(Nov.)	2,049,288	7,001	-	-	7,001	-	-	2,042,287	636,744	412,289	258,676	255,316	251,415	-	16,340	211,507
十二月(Dec.)	5,357,048	8,189	-	189	8,000	-	-	5,348,859	1,719,312	1,082,894	750,311	648,521	260,161	100,158	78,596	708,906

備註：1. 國外地區以單一區域佔全部前七項，始列項分類統計。

2. 因關貿網路公司只保存1年貨物通關資料，故2003年資料無法統計。

資料來源：參寮工業區專用港管理股份有限公司

附表九 出港貨物(地區別)

Tonnage of Exports (by Region)

單位：公噸

Unit: M.T.

年(月)別 Year and Month	總計 Total	國內 Domestic						國外 Foreign								
		小計 Sub. Total	台北 Taipei	高雄 Kaohsiung	蘇澳 Su Ao	金門 Kin Men	其他 Others	小計 Sub. Total	中國大 陸China Mainland	新加坡 Singapore	菲律賓 Philippine	香港 HongKong	美國 USA	澳洲 Australia	南韓 Korea	其他 Others
2004	12,732,277	2,677,227	865,093	1,042,225	245,620	36,889	487,399	10,055,050	2,321,149	1,607,450	1,545,807	1,166,288	968,526	586,238	449,385	1,410,207
一月(Jan.)	1,092,236	235,547	111,092	6,583	116,380	1,492	-	856,689	175,227	71,413	119,475	252,140	37,732	55,657	60,753	84,292
二月(Feb.)	976,300	207,198	109,385	8,972	85,792	3,049	-	769,102	245,736	258,705	131,496	62,329	4,500	11,000	32,449	22,887
三月(Mar.)	1,247,033	236,605	61,046	123,306	24,260	4,678	23,314	1,010,428	148,627	103,217	214,282	177,424	87,242	119,895	2,000	157,741
四月(Apr.)	925,868	209,585	16,581	191,501	-	1,503	-	716,283	199,854	97,847	167,460	18,899	44,659	9,900	48,534	129,130
五月(May)	1,075,751	249,721	15,670	133,756	2,006	3,067	95,221	826,030	205,252	41,000	92,290	60,648	169,489	116,600	28,750	112,001
六月(June)	1,120,490	229,641	155,951	37,365	-	4,585	31,740	890,849	176,563	164,911	126,196	91,119	80,224	60,200	97,172	94,464
七月(July)	927,982	213,457	104,092	11,221	-	3,075	95,069	714,525	145,502	137,521	96,305	189,743	22,420	8,900	11,700	102,434
八月(Aug.)	917,490	214,504	57,322	7,490	12,902	6,137	130,653	702,986	161,822	159,954	95,551	62,971	109,416	5,000	38,787	69,485
九月(Sep.)	1,313,266	257,886	100,300	38,180	4,280	4,649	110,478	1,055,380	204,048	141,399	184,136	126,476	84,073	106,079	66,281	142,888
十月(Oct.)	1,306,595	218,371	116,232	98,100	-	3,115	924	1,088,224	226,758	229,314	130,302	62,514	210,783	14,300	15,100	199,153
十一月(Nov.)	840,455	208,611	9,409	#####	-	-	-	631,844	258,678	31,505	89,665	42,338	49,520	30,007	28,000	102,131
十二月(Dec.)	988,812	196,102	8,014	#####	-	1,540	-	792,710	173,082	170,664	98,649	19,687	68,468	48,700	19,859	193,601

備註：1. 國外地區以單一區域佔全部前七項，始列項分類統計。

2. 因關貿網路公司只保存1年貨物通關資料，故2003年資料無法統計。

資料來源：麥寮工業區專用港管理股份有限公司

附表十 進港貨物分類(按月)
Classification of Imports (by Month)

單位：公噸

Unit: M.T.

年(月)別 Year and Month	總計 Total	礦產品 Minerals						非金屬礦物製品 Non-metallic Mineral Products			
		煤 Coal & Coke	鐵礦砂 Iron Ore	土、石、砂礫 Clay, Stone, Sand & Gravel	硫磺 Sulphur	粗鹽 Salt	其他 Others	汽、柴、燃料油 Gasoline, Diesel, Fuel Oil	原油 Crude Oil	輕油 Naphtha	其他 Others
2004	39,039,900	12,172,091	-	162,380	-	#####	139,234	-	19,786,495	3,441,305	560,565
一月(Jan.)	2,620,975	719,915	-	10,000	-	67,193	1,500	-1,	269,679	388,870	74,835
二月(Feb.)	3,230,469	1,056,106	-	-	-	67,620	15,850	-1,	706,917	266,823	35,700
三月(Mar.)	3,151,456	942,005	-	13,600	-	135,413	13,801	-1,	586,583	271,044	49,197
四月(Apr.)	2,979,453	868,004	-	33,000	-	67,703	15,029	-1,	470,098	423,924	39,025
五月(May)	3,027,899	1,076,433	-	-	-	142,588	3,300	-1,	432,302	220,945	65,216
六月(June)	3,634,476	1,451,932	-	-	-	136,218	11,501	-1,	407,962	423,790	60,430
七月(July)	3,258,941	1,043,468	-	46,560	-	70,620	5,501	-1,	574,036	379,971	53,997
八月(Aug.)	3,125,214	800,586	-	26,220	-	67,807	17,950	-2,	005,061	83,546	21,380
九月(Sep.)	3,774,071	1,231,954	-	-	-	214,282	11,500	-1,	818,488	345,646	19,000
十月(Oct.)	2,830,610	767,663	-	-	-	72,600	23,001	-1,	753,626	29,050	64,376
十一月(Nov.)	2,049,288	516,700	-	-	-	146,990	9,501	-1,	120,098	100,129	41,642
十二月(Dec.)	5,357,048	1,697,325	-	33,000	-	213,985	10,800	-2,	641,645	507,567	35,767

備註：因關貿網路公司只保存1年貨物通關資料，故2003年資料無法統計。

資料來源：參察工業區專用港管理股份有限公司

附表十 進港貨物分類(按月) (續完)

Classification of Imports (by Month)

單位：公噸

Unit: M.T.

年(月)別 Year and Month	化學品 Chemical Products			基本金屬 Basic Metal			金屬製品 Metal Products			其他什貨
	肥料 Fertilizer	動植物性油脂 Animal & Vegetable Grease	其他 Others	鋼鐵 Iron & Steel	廢鐵 Iron & Steel Scrap	其他 Others	機件 Machinery	電器機械器材 Electrical Machinery, Apparatus	其他 Others	General Merchandise
2004	-	-	1,232,141	-	-	-	1,272	-	-	141,398
一月(Jan.)	-	-	88,983	-	-	-	-	-	-	-
二月(Feb.)	-	-	81,453	-	-	-	-	-	-	-
三月(Mar.)	-	-	139,813	-	-	-	-	-	-	-
四月(Apr.)	-	-	62,670	-	-	-	-	-	-	-
五月(May)	-	-	87,115	-	-	-	-	-	-	-
六月(June)	-	-	122,887	-	-	-	-	-	-	19,756
七月(July)	-	-	70,776	-	-	-	-	-	-	14,012
八月(Aug.)	-	-	85,909	-	-	-	-	-	-	16,755
九月(Sep.)	-	-	104,535	-	-	-	132	-	-	28,534
十月(Oct.)	-	-	100,373	-	-	-	951	-	-	18,970
十一月(Nov.)	-	-	103,198	-	-	-	-	-	-	11,030
十二月(Dec.)	-	-	184,429	-	-	-	189	-	-	32,341

備註：因關貿網路公司只保存1年貨物通關資料，故2003年資料無法統計。

資料來源：參察工業區專用港管理股份有限公司

附表十一 進港貨物分類(按碼頭)

Classification of Imports (by Wharf)

單位：計費噸

Unit: Revenue Ton

年(月)別 Year and Month	總計 Total	礦產品 Minerals						非金屬礦物製品 Non-metalic Mineral Products			
		煤 Coal & Coke	鐵礦砂 Iron Ore	土、石、砂礫 Clay, Stone, Sand & Gravel	硫磺 Sulphur	粗鹽 Salt	其他 Others	汽、柴、燃料油 Gasoline, Diesel, Fuel Oil	原油 Crude Oil	輕油 Naphtha	其他 Others
2003	30,726,933	9,186,476	-	25,486	-	#####	46,253	-	#####	#####	80,629
2004	37,615,228	11,669,042	-	130,652	-	#####	104,405	-	19,256,748	#####	559,611
東1 碼頭	79,089	-	-	76,587	-	-	-	-	-	-	-
東2 碼頭	2,225,576	718,765	-	-	-	#####	104,405	-	-	-	-
東3 碼頭	5,905,423	5,877,589	-	27,834	-	-	-	-	-	-	-
東4 碼頭	5,098,920	5,072,689	-	26,231	-	-	-	-	-	-	-
東5 碼頭	-	-	-	-	-	-	-	-	-	-	-
東6 碼頭	-	-	-	-	-	-	-	-	-	-	-
東7 碼頭	6,867	-	-	-	-	-	-	-	-	-	-
東8 碼頭	466,379	-	-	-	-	-	-	-	-	-	456,562
東9N/S碼頭	161,124	-	-	-	-	-	-	-	-	-	-
東10N/S碼頭	-	-	-	-	-	-	-	-	-	-	-
北1 碼頭	296,514	-	-	-	-	-	-	-	-	-	-
北2 碼頭	271,757	-	-	-	-	-	-	-	-	-	-
北5 碼頭	222,792	-	-	-	-	-	-	-	-	-	-
北6 碼頭	1,000	-	-	-	-	-	-	-	-	-	-
北7 碼頭	124,765	-	-	-	-	-	-	-	-	-	-
西1 碼頭	559,852	-	-	-	-	-	-	-	278,354	178,449	103,049
西2 碼頭	6,581,959	-	-	-	-	-	-	-	3,365,182	#####	-
西3 碼頭	15,613,212	-	-	-	-	-	-	-	15,613,212	-	-

資料來源：麥寮工業區專用港管理股份有限公司

附表十一 進港貨物分類(按碼頭) (續完)

Classification of Imports (by Wharf)

單位：計費噸

Unit: Revenue Ton

年(月)別 Year and Month	化學品 Chemical Products			基本金屬 Basic Metal			金屬製品 Metal Products			其他什貨
	肥料 Fertilizer	動植物性油脂 Animal & Vegetable Grease	其他 Others	鋼鐵 Iron & Steel	廢鐵 Iron & Steel Scrap	其他 Others	機件 Machinery	電器機械器材 Electrical Machinery, Apparatus	其他 Others	General Merchandise
2003	-	-	1,442,304	-	-	-	-	-	-	526
2004	-	-	1,106,384	-	-	-	-	-	-	125,956
東1 碼頭	-	-	-	-	-	-	-	-	-	2,502
東2 碼頭	-	-	11,749	-	-	-	-	-	-	123,454
東3 碼頭	-	-	-	-	-	-	-	-	-	-
東4 碼頭	-	-	-	-	-	-	-	-	-	-
東5 碼頭	-	-	-	-	-	-	-	-	-	-
東6 碼頭	-	-	-	-	-	-	-	-	-	-
東7 碼頭	-	-	6,867	-	-	-	-	-	-	-
東8 碼頭	-	-	9,817	-	-	-	-	-	-	-
東9N/S碼頭	-	-	161,124	-	-	-	-	-	-	-
東10N/S碼頭	-	-	-	-	-	-	-	-	-	-
北1 碼頭	-	-	296,514	-	-	-	-	-	-	-
北2 碼頭	-	-	271,757	-	-	-	-	-	-	-
北5 碼頭	-	-	222,792	-	-	-	-	-	-	-
北6 碼頭	-	-	1,000	-	-	-	-	-	-	-
北7 碼頭	-	-	124,765	-	-	-	-	-	-	-
西1 碼頭	-	-	-	-	-	-	-	-	-	-
西2 碼頭	-	-	-	-	-	-	-	-	-	-
西3 碼頭	-	-	-	-	-	-	-	-	-	-

資料來源：麥察工業區專用港管理股份有限公司

附表十二 出港貨物分類(按月)
Classification of Exports (by Month)

單位：公噸

Unit: M.T.

年(月)別 Year and Month	總計 Total	礦產品 Minerals						非金屬礦物製品 Non-metalic Mineral Products	
		煤 Coal & Coke	鐵礦砂 Iron Ore	土、石、砂礫 Clay, Stone, Sand & Gravel	硫磺 Sulphur	粗鹽 Salt	其他 Others	汽、柴、燃料油 Gasoline, Diesel, Fuel Oil	其他 Others
2004	12,732,277	-	-	-	188,950	-	-	9,192,127	518,246
一月(Jan.)	1,092,236	-	-	-	15,100	-	-	768,236	45,527
二月(Feb.)	976,300	-	-	-	15,100	-	-	738,187	26,788
三月(Mar.)	1,247,033	-	-	-	19,850	-	-	903,297	28,002
四月(Apr.)	925,868	-	-	-	-	-	-	671,227	28,548
五月(May)	1,075,751	-	-	-	30,200	-	-	650,864	46,246
六月(June)	1,120,490	-	-	-	16,500	-	-	788,483	39,707
七月(July)	927,982	-	-	-	-	-	-	693,879	30,098
八月(Aug.)	917,490	-	-	-	31,600	-	-	624,506	47,221
九月(Sep.)	1,313,266	-	-	-	15,100	-	-	1,002,130	57,235
十月(Oct.)	1,306,595	-	-	-	15,500	-	-	1,024,847	57,954
十一月(Nov.)	840,455	-	-	-	15,000	-	-	644,395	49,902
十二月(Dec.)	988,812	-	-	-	15,000	-	-	682,076	61,019

備註：因關貿網路公司只保存1年貨物通關資料，故2003年資料無法統計。

資料來源：參察工業區專用港管理股份有限公司

附表十二 出港貨物分類(按月) (續完)

Classification of Exports (by Month)

單位：公噸

Unit: M.T.

年(月)別 Year and Month	化學品 Chemical Products			基本金屬 Basic Metal			金屬製品 Metal Products			其他什貨
	肥料 Fertilizer	動植物性油脂 Animal & Vegetable Grease	其他 Others	鋼鐵 Iron & Steel	廢鐵 Iron & Steel Scrap	其他 Others	機件 Machinery	電器機械器材 Electrical Machinery, Apparatus	其他 Others	General Merchandise
2004	-	-	2,809,358	-	-	-	5,132	-	-	18,464
一月(Jan.)	-	-	262,972	-	-	-	400	-	-	-
二月(Feb.)	-	-	195,779	-	-	-	446	-	-	-
三月(Mar.)	-	-	295,161	-	-	-	723	-	-	-
四月(Apr.)	-	-	226,093	-	-	-	-	-	-	-
五月(May)	-	-	344,725	-	-	-	1,144	-	-	2,572
六月(June)	-	-	274,586	-	-	-	1,008	-	-	206
七月(July)	-	-	200,563	-	-	-	395	-	-	3,047
八月(Aug.)	-	-	203,499	-	-	-	-	-	-	10,664
九月(Sep.)	-	-	236,637	-	-	-	711	-	-	1,453
十月(Oct.)	-	-	208,140	-	-	-	-	-	-	154
十一月(Nov.)	-	-	131,014	-	-	-	-	-	-	144
十二月(Dec.)	-	-	230,188	-	-	-	305	-	-	224

備註：因關貿網路公司只保存1年貨物通關資料，故2003年資料無法統計。

資料來源：參察工業區專用港管理股份有限公司

附表十三 出港貨物分類(按碼頭)
Classification of Exports (by Wharf)

單位：計費噸

Unit: Revenue Ton

年(月)別 Year and Month	總計 Total	礦產品 Minerals					非金屬礦物製品 Non-metallic Mineral Products		化學品 Chemical Products			基本金屬 Basic Metal			金屬製品 Metal Products			其他什貨 General Merchandise
		煤 Coal & Coke	土、石、砂 礫 Clay, Stone, Sand & Gravel	硫磺 Sulphur	粗鹽 Salt	其他 Others	汽、柴、燃料 油 Gasoline, Diesel, Fuel Oil	其他 Others	肥料 Fertilizer	動植物性油 脂 Animal & Vegetable Grease	其他 Others	鋼鐵 Iron & Steel	廢鐵 Iron & Steel Scrap	其他 Others	機件 Machinery	電器機械器 材 Electrical Machinery, Apparatus	其他 Others	
2,003	10,670,493	-	-	103,316	-	-	6,785,856	646,945	-	-	3,128,210	-	-	-	-	-	-	6,166
2,004	13,893,899	-	-	172,921	-	-	9,719,518	317,376	-	-	3,662,589	-	-	-	-	-	-	21,496
東1 碼頭	1,262,454	-	-	142,895	-	-	-	67,222	-	-	1,040,100	-	-	-	-	-	-	12,237
東2 碼頭	415,787	-	-	30,026	-	-	9,639	68,415	-	-	298,447	-	-	-	-	-	-	9,259
東3 碼頭	19,675	-	-	-	-	-	19,675	-	-	-	-	-	-	-	-	-	-	-
東4 碼頭	8,751	-	-	-	-	-	8,751	-	-	-	-	-	-	-	-	-	-	-
東5 碼頭	-	-	-	-	-	-	-	-	-	-	-	-	-	-	-	-	-	-
東6 碼頭	-	-	-	-	-	-	-	-	-	-	-	-	-	-	-	-	-	-
東7 碼頭	33,154	-	-	-	-	-	30	30,025	-	-	3,099	-	-	-	-	-	-	-
東8 碼頭	4,270,367	-	-	-	-	-	4,188,593	-	-	-	81,774	-	-	-	-	-	-	-
東9N/S碼頭	1,406,714	-	-	-	-	-	988,997	4,133	-	-	413,585	-	-	-	-	-	-	-
東10N/S碼頭	349,282	-	-	-	-	-	199,033	71,957	-	-	78,293	-	-	-	-	-	-	-
北1 碼頭	602,058	-	-	-	-	-	34,293	-	-	-	567,765	-	-	-	-	-	-	-
北2 碼頭	539,671	-	-	-	-	-	12,102	-	-	-	527,569	-	-	-	-	-	-	-
北5 碼頭	237,295	-	-	-	-	-	1,120	56,671	-	-	179,505	-	-	-	-	-	-	-
北6 碼頭	272,626	-	-	-	-	-	635	18,953	-	-	253,038	-	-	-	-	-	-	-
北7 碼頭	220,731	-	-	-	-	-	1,317	-	-	-	219,414	-	-	-	-	-	-	-
西1 碼頭	3,688,579	-	-	-	-	-	3,688,579	-	-	-	-	-	-	-	-	-	-	-
西2 碼頭	541,965	-	-	-	-	-	541,965	-	-	-	-	-	-	-	-	-	-	-
西3 碼頭	24,790	-	-	-	-	-	24,790	-	-	-	-	-	-	-	-	-	-	-

資料來源：參寮工業區專用港管理股份有限公司

二、棧埠

附表十四 本港裝卸業者營運實績 (依公司別)

Volume of Cargoes Handled by Stevedoring & Warehousing Companies

單位：計費噸

Unit: Revenue Ton

年(月)別 Year and Month	總計 Total	台塑公司 Formosa Plastics Corp.	南亞公司 Nan Ya Plastics Corp.	台化公司 Formosa Chemicals & Fiber Corp.	台塑石化 Formosa PetroChemical Corp.	麥寮汽電 Mailiao Power Corp.	中塑油品 Simosa Oil Corp Ltd.	大連化工 Dairen Chemical Corp.	長春樹脂 Chang Chun Plastics Corp.	南中石化 Nan Chung Petrochem ical Corp.	台朔重工 Formosa Heavy Industries Corp.	台塑旭織 Formosa Asahi Spandex CO. Ltd	台灣醋酸 Formosa Bp Chemical s Corp.	台朔光電 Formosa Plasma Display Corp.
2,003	41,397,426	2,674,789	512,050	1,276,821	31,976,683	4,264,920	248,154	247,102	24,360	164,305	6,166			2,076
2,004	51,509,127	2,878,148	951,710	1,165,175	41,212,559	4,595,606	226,464	253,777	32,091	185,023	5,604	2,231	739	-
一月 (Jan.)	4,858,347	194,223	82,154	122,520	4,342,749	62,931	10,283	30,200	-	13,287	-	-	-	-
二月 (Feb.)	4,372,615	158,770	59,573	77,670	3,881,702	149,536	3,112	23,827	2,897	15,074	453	-	-	-
三月 (Mar.)	3,737,561	251,412	75,059	97,519	2,452,049	803,781	16,163	25,241	5,730	9,860	746	-	-	-
四月 (Apr.)	4,414,439	270,589	74,980	68,829	3,520,223	420,070	18,858	19,791	3,137	17,962	-	-	-	-
五月 (May)	3,907,056	292,109	143,017	52,564	2,901,970	448,893	21,067	22,574	3,036	20,249	1,577	-	-	-
六月 (June)	3,786,300	271,252	65,492	124,403	2,501,900	774,429	14,246	17,146	4,967	12,465	-	-	-	-
七月 (July)	4,786,434	106,176	89,159	126,522	3,869,022	539,176	7,347	24,612	2,393	20,263	1,761	3	-	-
八月 (Aug.)	5,465,639	242,652	97,579	106,185	4,547,407	417,757	22,571	15,292	1,045	15,119	-	32	-	-
九月 (Sep.)	4,230,723	383,611	62,477	90,941	3,334,366	297,269	22,756	19,396	2,958	15,747	756	446	-	-
十月 (Oct.)	4,138,329	201,345	72,130	116,953	3,455,813	220,299	33,324	15,057	2,955	19,248	-	466	739	-
十一月 (Nov.)	4,649,998	220,335	80,967	105,294	3,851,696	313,466	30,240	29,355	-	18,180	-	465	-	-
十二月 (Dec.)	3,161,686	285,674	49,123	75,775	2,553,661	147,999	26,496	11,286	2,973	7,569	311	819	-	-

資料來源：麥寮工業區專用港管理股份有限公司

附表十五 裝卸貨物噸量
Volume of Cargoes Handled

單位：計費噸

Unit: Revenue Ton

年(月)別 Year and Month	總計 Total	裝貨 Loading							卸貨 Unloading							
		合計 Total	什貨 General Cargoes	管道 Pi pe	貨櫃 Containers	散貨 Bulk Cargoes	其他散裝 Other Cargoes in Bulk	其他 Others	合計 Total	散貨-工 鹽 Salt	散貨-燃煤 Coal	其他散裝 Other Cargoes in Bulk	管道 Pi pe	什貨 General Cargoes	貨櫃 Containers	其他 Others
2003	41,397,426	10,670,493	200,319	9,425,168	941,690	-	103,316	-	30,726,933	1,057,068	9,186,479	71,739	20,383,154	26,417	2,076	-
2004	51,509,127	13,893,899	78,055	12,605,891	1,037,031	-	172,921	-	37,615,228	1,267,204	11,669,042	235,055	24,299,356	144,571	-	-
一月(Jan.)	4,858,347	1,123,627	8,500	1,010,572	89,519	-	15,036	-	3,734,720	67,205	851,652	10,558	2,800,539	4,766	-	-
二月(Feb.)	4,372,615	1,040,647	2,991	937,957	84,673	-	15,026	-	3,331,969	67,811	1,150,281	11,600	2,101,269	1,007	-	-
三月(Mar.)	3,737,561	1,282,949	4,632	1,190,292	68,414	-	19,611	-	2,454,612	67,625	846,199	57,920	1,480,367	2,502	-	-
四月(Apr.)	4,414,439	1,189,408	3,780	1,050,288	135,340	-	-	-	3,225,031	67,713	865,947	-	2,287,838	3,533	-	-
五月(May)	3,907,056	1,216,630	3,467	1,098,375	85,008	-	29,780	-	2,690,426	142,598	692,410	11,500	1,840,584	3,334	-	-
六月(June)	3,786,300	1,016,373	4,000	933,819	62,061	-	16,493	-	2,769,927	136,239	1,263,928	11,501	1,358,259	-	-	-
七月(July)	4,786,434	1,119,480	7,761	1,015,989	95,730	-	-	-	3,666,954	-	1,508,413	13,674	2,118,755	26,112	-	-
八月(Aug.)	5,465,639	1,279,813	2,500	1,148,349	97,530	-	31,434	-	4,185,826	138,457	1,049,392	50,011	2,919,037	28,929	-	-
九月(Sep.)	4,230,723	1,116,020	4,515	1,007,955	103,550	-	-	-	3,114,703	214,295	982,837	12,058	1,897,886	7,627	-	-
十月(Oct.)	4,138,329	1,298,150	8,968	1,200,185	73,482	-	15,515	-	2,840,179	72,615	864,741	37,732	1,808,149	56,942	-	-
十一月(Nov.)	4,649,998	1,290,412	20,630	1,179,938	59,818	-	30,026	-	3,359,586	147,022	924,202	18,501	2,262,842	7,019	-	-
十二月(Dec.)	3,161,686	920,390	6,311	832,173	81,906	-	-	-	2,241,296	145,624	669,040	-	1,423,832	2,800	-	-

資料來源：參寮工業區專用港管理股份有限公司

附表十六 裝卸貨物效率
Efficiency of Cargoes Handled

年(月)別 Year and Month	合計 Total		散貨-工鹽 Bulk Cargoes		散貨-燃煤 Bulk Cargoes		其他散裝 Other Cargoes in Bulk		管道 Pipe		什貨 General Cargoes		貨櫃 Containers		其他 Others	
	裝量/工時 V./H.	卸量/工時 V./H.	裝量/工時 V./H.	卸量/工時 V./H.	裝量/工時 V./H.	卸量/工時 V./H.	裝量/工時 V./H.	卸量/工時 V./H.	裝量/工時 V./H.	卸量/工時 V./H.	裝量/工時 V./H.	卸量/工時 V./H.	裝量/工時 V./H.	卸量/工時 V./H.	裝量/工時 V./H.	卸量/工時 V./H.
2003	384	669	-	835	-	1,705	297	421	681	639	174	169	-	32	-	-
2004	319	591	-	800	-	1,698	279	223	782	623	171	127	29	38	-	-
一月(Jan.)	308	545	-	804	-	1,455	298	216	745	620	158	134	30	39	-	-
二月(Feb.)	304	565	-	947	-	1,477	314	208	728	597	145	122	30	39	-	-
三月(Mar.)	308	547	-	854	-	1,398	289	221	762	643	151	131	29	38	-	-
四月(Apr.)	302	597	-	765	-	1,843	214	198	801	612	164	125	29	38	-	-
五月(May)	297	596	-	801	-	1,812	286	205	701	601	170	118	30	39	-	-
六月(June)	333	599	-	796	-	1,683	277	234	843	702	181	140	31	40	-	-
七月(July)	339	603	-	746	-	1,905	-	213	811	598	177	119	29	38	-	-
八月(Aug.)	318	605	-	789	-	1,834	269	221	805	623	169	125	29	38	-	-
九月(Sep.)	327	612	-	810	-	1,798	-	209	771	684	180	133	29	38	-	-
十月(Oct.)	327	542	-	743	-	1,469	289	265	794	612	198	125	28	37	-	-
十一月(Nov.)	319	601	-	765	-	1,825	273	258	801	605	175	114	28	37	-	-
十二月(Dec.)	346	681	-	775	-	1,877	-	-	821	583	188	132	28	37	-	-

資料來源：麥寮工業區專用港管理股份有限公司

附表十七 貨櫃裝卸量
Number of Containers Handled

單位：貨櫃：個
貨物：公噸

Cargo - M.T.

年(月)別 Year and Month	總計 Grand Total		進口貨櫃 Incoming										貨物噸數 Cargo Tonnage
			合計 Total		20 呎 20 Ft.		35 呎 35 Ft.		40 呎 40 Ft.		45 呎 45 Ft.		
	櫃數 No. of Container	TEU	實櫃 Loaded Container	空櫃 Empty Container	實櫃 Loaded Container	空櫃 Empty Container	實櫃 Loaded Container	空櫃 Empty Container	實櫃 Loaded Container	空櫃 Empty Container	實櫃 Loaded Container	空櫃 Empty Container	
2003	46,649	57,208	396	46,253	1	36,089	-	-	395	10,164	-	-	2,076
2004	48,670	59,576	-	48,670	-	37,764	-	-	-	10,906	-	-	-
一月(Jan.)	4,552	5,245	-	4,552	-	3,859	-	-	-	693	-	-	-
二月(Feb.)	4,061	4,544	-	4,061	-	3,578	-	-	-	483	-	-	-
三月(Mar.)	2,900	3,473	-	2,900	-	2,327	-	-	-	573	-	-	-
四月(Apr.)	3,424	4,172	-	3,424	-	2,676	-	-	-	748	-	-	-
五月(May)	4,457	5,380	-	4,457	-	3,534	-	-	-	923	-	-	-
六月(June)	5,230	6,528	-	5,230	-	3,932	-	-	-	1,298	-	-	-
七月(July)	4,256	5,462	-	4,256	-	3,050	-	-	-	1,206	-	-	-
八月(Aug.)	4,676	5,858	-	4,676	-	3,494	-	-	-	1,182	-	-	-
九月(Sep.)	4,944	6,250	-	4,944	-	3,638	-	-	-	1,306	-	-	-
十月(Oct.)	2,970	3,762	-	2,970	-	2,178	-	-	-	792	-	-	-
十一月(Nov.)	2,587	3,143	-	2,587	-	2,031	-	-	-	556	-	-	-
十二月(Dec.)	4,613	5,759	-	4,613	-	3,467	-	-	-	1,146	-	-	-

資料來源：麥察工業區專用港管理股份有限公司

附表十七 貨櫃裝卸量 (續完)
Number of Containers Handled

單位：貨櫃：個
貨物：公噸

Cargo - M.T.

年(月)別 Year and Month	總計 Grand Total		出口貨櫃 Outgoing										貨物噸數 Cargo Tonnage
			合計 Total		20 呎 20 Ft.		35 呎 35 Ft.		40 呎 40 Ft.		45 呎 45 Ft.		
	櫃數 No. of Container	TEU	實櫃 Loaded Container	空櫃 Empty Container	實櫃 Loaded Container	空櫃 Empty Container	實櫃 Loaded Container	空櫃 Empty Container	實櫃 Loaded Container	空櫃 Empty Container	實櫃 Loaded Container	空櫃 Empty Container	
2003	50,593	61,480	50,567	26	39,691	15	-	-	10,876	11	-	-	941,690
2004	52,876	64,790	52,803	73	40,934	28	-	-	11,869	45	-	-	1,037,031
一月(Jan.)	4,779	5,396	4,779	-	4,169	3	-	-	610	2	-	-	89,519
二月(Feb.)	4,538	5,311	4,538	-	3,767	-	-	-	771	1	-	-	84,673
三月(Mar.)	3,391	4,370	3,391	-	2,490	2	-	-	901	38	-	-	68,414
四月(Apr.)	4,335	5,099	4,335	-	3,574	3	-	-	761	-	-	-	135,340
五月(May)	4,404	5,444	4,404	-	3,378	10	-	-	1,026	2	-	-	85,008
六月(June)	5,799	7,012	5,799	-	4,592	4	-	-	1,207	1	-	-	62,061
七月(July)	4,926	6,013	4,926	-	3,841	2	-	-	1,085	-	-	-	95,730
八月(Aug.)	4,833	6,130	4,833	-	3,542	4	-	-	1,291	1	-	-	97,530
九月(Sep.)	5,113	6,502	5,113	-	3,724	-	-	-	1,389	-	-	-	103,550
十月(Oct.)	3,625	4,614	3,625	-	2,636	-	-	-	989	-	-	-	73,482
十一月(Nov.)	2,958	3,756	2,958	-	2,160	-	-	-	798	-	-	-	59,818
十二月(Dec.)	4,102	5,143	4,102	-	3,061	-	-	-	1,041	-	-	-	81,906

資料來源：麥寮工業區專用港管理股份有限公司

附表十八 工業專用港區域海事案件
Ship-Wreck

單位：艘數

Unit : Vessels

年(月)別 Year and Month	海事原因(艘) Vessels of Ship-Wreck										人員傷亡(人) Number of Casualties								船體損害	
	總計 Total	碰撞	觸礁 或擱淺	失火	爆炸	浪湧傾覆	機械 故障	非常 變故	其他	船員 Seamen				旅客 Casualties				船損	船沉	
										合計 Total	負傷	失蹤 Missing	死亡 Dead	合計 Total	負傷	失蹤 Missing	死亡 Dead			
2003	4	-	-	-	-	-	1	-	1	2	-	-	2	-	-	-	-	-	-	
2004	6	1	-	-	-	1	-	-	1	1	-	-	1	-	-	-	-	2	-	
一月(Jan.)	-	-	-	-	-	-	-	-	-	-	-	-	-	-	-	-	-	-	-	
二月(Feb.)	1	-	-	-	-	1	-	-	-	-	-	-	-	-	-	-	-	2	-	
三月(Mar.)	-	-	-	-	-	-	-	-	-	-	-	-	-	-	-	-	-	-	-	
四月(Apr.)	-	-	-	-	-	-	-	-	-	-	-	-	-	-	-	-	-	-	-	
五月(May)	-	-	-	-	-	-	-	-	-	-	-	-	-	-	-	-	-	-	-	
六月(June)	-	-	-	-	-	-	-	-	-	-	-	-	-	-	-	-	-	-	-	
七月(July)	3	1	-	-	-	-	-	-	-	-	-	-	-	-	-	-	-	2	-	
八月(Aug.)	-	-	-	-	-	-	-	-	-	-	-	-	-	-	-	-	-	-	-	
九月(Sep.)	2	-	-	-	-	-	-	1	-	1	-	-	1	-	-	-	-	-	-	
十月(Oct.)	-	-	-	-	-	-	-	-	-	-	-	-	-	-	-	-	-	-	-	
十一月(Nov.)	-	-	-	-	-	-	-	-	-	-	-	-	-	-	-	-	-	-	-	
十二月(Dec.)	-	-	-	-	-	-	-	-	-	-	-	-	-	-	-	-	-	-	-	

四、財務
附表十九 營業總收入
Total Operating Revenue

單位：新台幣元

Unit: NTS

年(月)別 Year and Month	7 = 5 + 6	5 = 1+2+3+4	1	2	3	4	6
	總計 Grand Total	營業收入 Operating Revenue	港灣設施使用收入 Facilities Usage Revenue	港灣業務收入 Port Revenue	棧埠業務收入 Stevedoring & Warehousing Revenue	租金收入 Rent Revenue of Operating Assets	營業外收入 Non-Operating Revenue
2003	2,480,584,209	2,417,832,652	1,227,143,023	163,040,374	1,027,649,255	-	62,751,557
2004	3,062,894,485	2,988,776,216	1,511,159,274	190,961,727	1,286,655,215	-	74,118,269
一月(Jan.)	302,419,432	298,368,356	158,998,351	19,866,365	119,503,640	-	4,051,076
二月(Feb.)	250,393,433	246,582,453	125,957,579	16,900,087	103,724,787	-	3,810,980
三月(Mar.)	234,505,399	229,744,132	109,399,989	15,151,308	105,192,835	-	4,761,267
四月(Apr.)	239,082,599	234,226,417	123,167,222	14,874,024	96,185,171	-	4,856,182
五月(May)	271,392,977	265,737,035	136,305,110	16,282,278	113,149,647	-	5,655,942
六月(June)	240,499,232	238,545,610	107,054,911	14,541,720	116,948,979	-	1,953,622
七月(July)	262,234,237	260,303,936	140,207,683	16,897,833	103,198,420	-	1,930,301
八月(Aug.)	274,189,526	272,564,701	133,790,968	17,246,316	121,527,417	-	1,624,825
九月(Sep.)	245,050,522	243,432,393	122,469,788	15,197,883	105,764,722	-	1,618,129
十月(Oct.)	254,402,249	252,655,405	122,706,934	16,141,829	113,806,642	-	1,746,844
十一月(Nov.)	264,736,993	255,721,114	132,719,233	16,113,503	106,888,378	-	9,015,879
十二月(Dec.)	223,987,886	190,894,664	98,381,506	11,748,581	80,764,577	-	33,093,222

資料來源：麥寮工業區專用港管理股份有限公司

附表二十 營業總支出
Total Operating Expense

單位：新台幣元

Unit: NTS

年(月)別 Year and Month	17 = 15 + 16	15 = 8+9+10+11+12+13	8	9	10	11	12	13	14	16	18=7-17
	總計 Grand Total	營業支出 Operating Expense	港灣費用 Port Expense	棧埠費用 Stevedoring & Warehousing Expense	維持費用 Command Expense	其他營業費用 Other Operating Expense	業務費用 Business Expense	管理費用 Administrati on Expense	土地租金 Rent Expense	營業外支出 Non- Operating Expense	盈餘 surplus
2003	1,776,135,585	1,542,378,958	489,572,751	846,578,123	-	107,508,794	-	98,719,290	-	233,756,627	704,448,624
2004	2,057,280,740	1,685,344,858	543,550,653	925,211,062	-	96,915,734	-	119,667,409	-	371,935,882	1,005,613,745
一月(Jan.)	155,834,811	136,485,432	41,776,422	77,519,986	-	7,627,535	-	9,561,489	-	19,349,379	146,584,621
二月(Feb.)	152,271,433	133,570,975	41,689,906	69,737,051	-	7,205,101	-	14,938,917	-	18,700,458	98,122,000
三月(Mar.)	154,675,268	135,243,446	43,202,902	75,505,317	-	8,576,288	-	7,958,939	-	19,431,822	79,830,131
四月(Apr.)	159,247,014	140,084,624	46,898,388	75,399,787	-	8,500,366	-	9,286,083	-	19,162,390	79,835,585
五月(May)	155,575,290	136,314,361	45,197,965	72,360,207	-	8,835,358	-	9,920,831	-	19,260,929	115,817,687
六月(June)	159,860,157	138,457,404	45,539,477	76,867,816	-	8,043,499	-	8,006,612	-	21,402,753	80,639,075
七月(July)	164,619,554	143,694,807	50,924,061	74,492,799	-	9,292,185	-	8,985,762	-	20,924,747	97,614,683
八月(Aug.)	162,663,900	143,036,343	49,404,463	76,183,740	-	8,064,568	-	9,383,572	-	19,627,557	111,525,626
九月(Sep.)	167,806,221	149,541,730	48,199,250	84,959,947	-	7,652,588	-	8,729,945	-	18,264,491	77,244,301
十月(Oct.)	158,611,606	139,894,371	49,103,374	74,422,750	-	7,906,326	-	8,461,921	-	18,717,235	95,790,643
十一月(Nov.)	161,588,103	146,514,983	44,679,440	83,148,624	-	7,491,852	-	11,195,067	-	15,073,120	103,148,890
十二月(Dec.)	304,527,383	142,506,382	36,935,005	84,613,038	-	7,720,068	-	13,238,271	-	162,021,001	- 80,539,497

資料來源：參寮工業區專用港管理股份有限公司

五、組織與人事

附表二十一 港內各作業組織系統表

Organization Chart

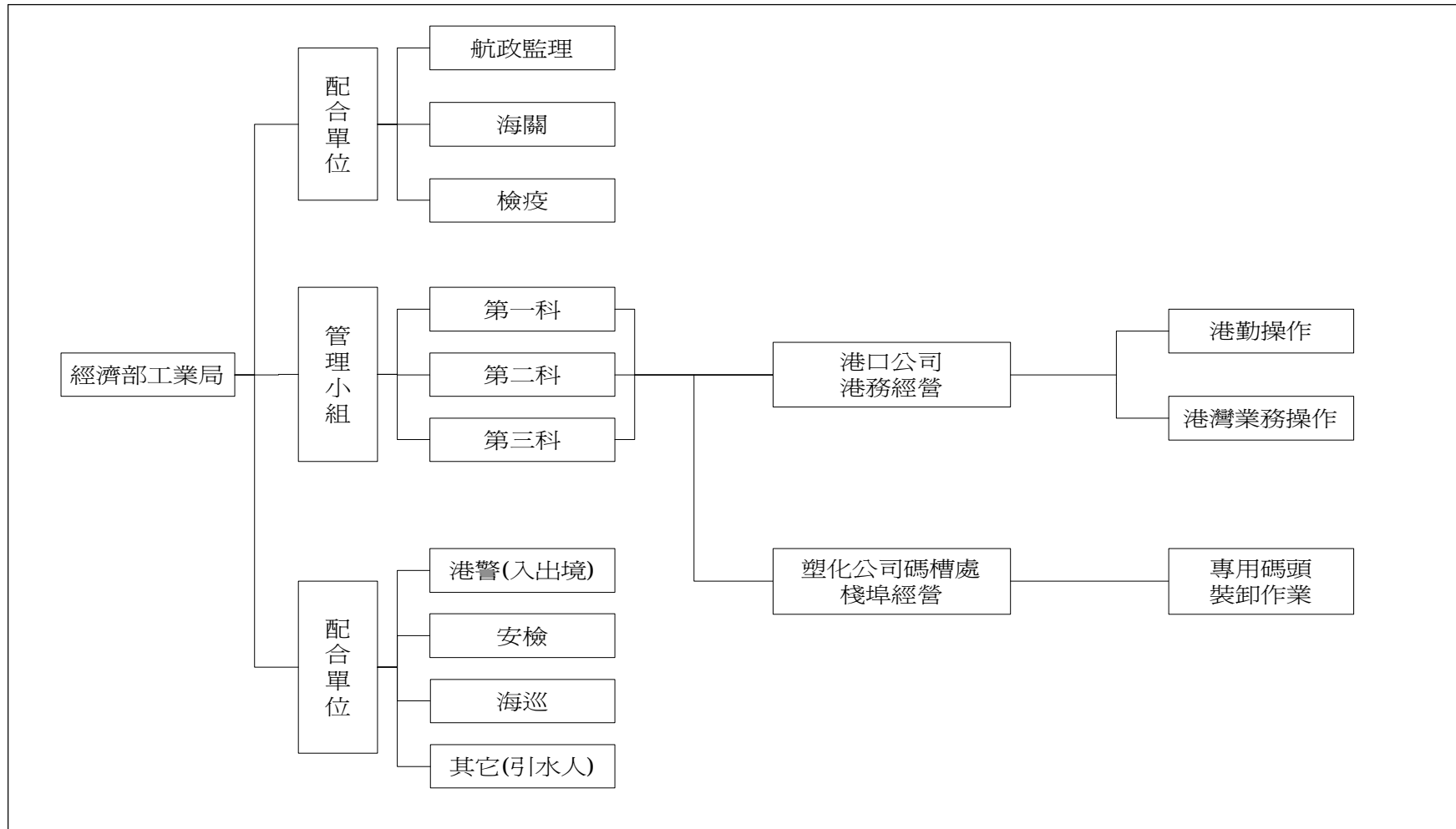

附表二十三 港內作業人員學歷(依組織別)
Number of Staff by Education

單位：人

Unit: Person

年底別 End of Year	總計 Total		研究所(院) Graduate School		大學 Collage		專科 Junior College		高中職 Senior High School		國中 Junior High School		國小 Primary School	
	男 Male	女 Female	男 Male	女 Female	男 Male	女 Female	男 Male	女 Female	男 Male	女 Female	男 Male	女 Female	男 Male	女 Female
2003	446	14	7	-	35	4	112	5	228	3	45	1	19	1
2004	470	32	8	-	60	5	187	11	115	6	79	4	21	6
管理小組	5	2	2	-	3	2	-	-	-	-	-	-	-	-
民營事業	39	4	3	-	15	1	16	-	5	3	-	-	-	-
港灣作業機構	91	2	-	-	5	-	23	2	37	-	15	-	11	-
棧埠作業機構	335	24	3	-	37	2	148	9	73	3	64	4	10	6

資料來源：麥寮工業區專用港管理股份有限公司

附表二十四 港內作業人員年齡(依組織別)

Number of Staff by Age

單位：人

Unit: Person

年底別 End of Year	總計 Total		19歲以下 Age Under		20 - 24歲 Age		25 - 29歲 Age		30 - 34歲 Age		35 - 39歲 Age		40 - 44歲 Age		45 - 49歲 Age		50 - 54歲 Age		55 - 59歲 Age		60 - 64歲 Age		65歲以上 Age Over	
	男 Male	女 Female	男 Male	女 Female	男 Male	女 Female	男 Male	女 Female	男 Male	女 Female	男 Male	女 Female	男 Male	女 Female	男 Male	女 Female	男 Male	女 Female	男 Male	女 Female	男 Male	女 Female	男 Male	女 Female
2003	446	14	-	-	41	1	43	9	21	3	73	123	-	23	-	18	-	3	-	1	-	-	-	
2004	470	32	1	-	6	2	88	12	23	6	83	665	5	48	-	40	-	10	1	6	-	-	-	
管理小組	5	2	-	-	-	-	-	1	3	-	1	-	1	-	-	-	-	-	1	-	-	-	-	
民營事業	39	4	-	-	-	-	3	2	7	2	8	-	-	-	4	-	4	-	3	-	-	-	-	
港灣作業機構	91	2	-	-	2	-	9	2	6	-	27	-	17	-	13	-	5	-	1	-	1	-	-	
棧埠作業機構	335	24	-	-	4	2	76	7	7	4	7	6	17	5	31	-	6	-	6	-	5	-	-	

資料來源：麥寮工業區專用港管理股份有限公司

六、港埠設施

附表二十五 機具、車、船(依組織別)

Mechanical, Vehicular & Marine Equipment

噸量單位：公噸

Tonnage Unit: M.T.

總噸位單位：噸

Gross Tonnage: Ton.

年底別 End of Year	機具 Mechanical Equipment																					
	貨櫃起重機 Container Crane		跨載機 Straddle Carrier		側跨機 Lateral Straddle		貨櫃裝車機 Container Transfer Unit		貨櫃牽引機 Yard Tractor		貨櫃吊運機 Container Transtainer		貨櫃車架 Container Chassis		貨櫃側載機 Container Side Loader		空櫃堆高機 Empty C. Fork Lift		起重機 Mobile Crane		推高機 Fork - Lift Truck	
	台 S.	噸量 Tonnage	台 S.	噸量 Tonnage	台 S.	噸量 Tonnage	台 S.	噸量 Tonnage	台 S.	噸量 Tonnage	台 S.	噸量 Tonnage	台 S.	噸量 Tonnage	台 S.	噸量 Tonnage	台 S.	噸量 Tonnage	台 S.	噸量 Tonnage	台 S.	噸量 Tonnage
2003	2	100	-	-	-	-	-	-	-	-	4	80	-	-	-	-	2	16	-	40	-	2.5
2004	2	100	-	-	-	-	-	-	-	-	4	80	-	-	-	-	2	16	-	40	-	38
管理小組	-	-	-	-	-	-	-	-	-	-	-	-	-	-	-	-	-	-	-	-	-	-
民營事業	-	-	-	-	-	-	-	-	-	-	-	-	-	-	-	-	-	-	-	-	1	5
港灣作業機構	-	-	-	-	-	-	-	-	-	-	-	-	-	-	-	-	-	-	-	-	-	-
棧埠作業機構	2	100	-	-	-	-	-	-	-	-	4	80	-	-	-	-	2	16	-	40	-	33

資料來源：麥察工業區專用港管理股份有限公司

附表二十五 機具、車、船(依組織別)(續完)

Mechanical, Vehicular & Marine Equipment

噸量單位：公噸
總噸位單位：噸

Tonnage Unit: M.T.
Gross Tonnage: Ton.

年底別 End of Year	車輛 Vehicular Equipment						工作船 Marine Equipment															
	拖車 Towing Tractor		拖板 Full Trailer		卡車、工程 車、清掃車 Truck		挖泥船 Dredger		受泥船 Mud Barge		拖船 Tug Boat		給水船 Water Boat		起重船 Tug Boat		駁船 Barge		交通船 Traffic Boat		什用船 Miscellaneous Boat	
	台 S.	噸量 Tonnage	台 S.	噸量 Tonnage	台 S.	噸量 Tonnage	艘 V.	總噸位 Tonnage	艘 V.	總噸位 Tonnage	艘 V.	總噸位 Tonnage	艘 V.	總噸位 Tonnage	艘 V.	總噸位 Tonnage	艘 V.	總噸位 Tonnage	艘 V.	總噸位 Tonnage	艘 V.	總噸位 Tonnage
2003	-	-	-	-	14	10	-	-	-	-	7	2055	-	-	-	-	-	-	3	112	2	17
2004	3	39	10	35	20	7	-	-	-	-	7	2055	-	-	-	-	-	-	4	158	3	106
管理小組	-	-	-	-	-	-	-	-	-	-	-	-	-	-	-	-	-	-	-	-	-	-
民營事業	-	-	-	-	-	-	-	-	-	-	7	2055	-	-	-	-	-	-	1	40	3	106
港灣作業機構	-	-	-	-	6	7	-	-	-	-	-	-	-	-	-	-	-	-	3	118	-	-
棧埠作業機構	13	39	10	35	4	-	-	-	-	-	-	-	-	-	-	-	-	-	-	-	-	-

資料來源：參寮工業區專用港管理股份有限公司



主管機關

經濟部工業局

台北市信義路三段41-3號

電話：(02)27541255 傳真：(02)27541255



管理單位

經濟部工業局麥寮工業專用港管理小組

雲林縣麥寮鄉台塑工業園區港務大樓四樓

電話：(05)6812533 傳真：(05)6812534



經營單位

麥寮工業區專用港管理股份有限公司

雲林縣麥寮鄉台塑工業園區一號

電話：(05)6812766 傳真：(05)6812135

